

जल जीवन मिशन

(हर घर जल)



ग्राम कार्य योजना (VAP)

ग्राम पंचायत का नाम- अलीपुरा

राजस्व गाँव का नाम- 1-अहमदपुर ब्राहमण, 2-अलीपुर, 3-खेरपुरा

राजस्व गाँव का जनगणना कोड- 109686, 109691, 109692

विकासखण्ड का नाम- सरसावा

जनपद- सहारनपुर, उत्तर प्रदेश

सहयोगी संस्था (ISA)

सोशल एक्शन फॉर रूरल डेवलेपमेन्ट

एण्ड एडवान्समेन्ट

देहरादून, उत्तराखण्ड

91-8439822752/91-8057614451

कार्यदायी संस्था

परियोजना प्रबन्धक, निर्माण इकाई,

उत्तर प्रदेश पेयजल निगम,

सहारनपुर, उत्तर प्रदेश

0132-2640709



राजस्व ग्राम की बस्तियों के नाम व जनगणना कोड 109692.

राजस्व ग्राम- राजपुरा

| क्र० सं० | बस्तियों के नाम | जनगणना कोड | परिवारों की संख्या | | | मवेशियों की संख्या | जनसंख्या | व्यक्तिगत संयोजन F.H.T.C | सार्वजनिक जल स्तम्भ | जोड़ोपेन्ड में प्रस्तावित जल संयोजन | अन्य |
|----------|-----------------|------------|--------------------|-----|-------|--------------------|----------|--------------------------|---------------------|-------------------------------------|------|
| | | | कुल | Gen | SC/ST | | | | | | |
| 1 | 2 राजपुरा | 3 | 4 | 5 | 6 | 7 | 8 | 9 | 10 | 11 | |
| 1 | राजपुरा | | 260 | — | 200 | 160 | — | 12 | 200 | | |
| 2 | | | | | | | | | | | |
| 3 | | | | | | | | | | | |
| 4 | | | | | | | | | | | |
| 5 | | | | | | | | | | | |
| 6 | | | | | | | | | | | |
| 7 | | | | | | | | | | | |
| 8 | | | | | | | | | | | |

टीम लीडर सहयोगी संस्था
Team Leader
 Social Action for Rural Development
 and Assessment (SAR) District

ग्राम पंचायत सोनिय
 ग्राम पंचायत
 राजपुरा (सं.सं.)

प्रधान श्री. राजपुरा
 ग्राम पंचायत अलीपुरा
 न्याय पंचायत अलीपुरा

ग्राम कार्य योजना (Village action plan)

जल संबंधी उन सभी गतिविधियों की पहचान करना जो ग्राम समुदाय की जीवन सुगमता को बेहतर बनाने में मदद करती है। (ग्राम पंचायत और / या इसकी उपसमिति अर्थात डी डब्ल्यू एस सी / पानी समिति / प्रयोक्ता समूह आदि द्वारा तैयार की जानी है और डी डब्ल्यू एस एम को प्रस्तुत किये जाने से पहले ग्राम सभा में अनुमोदित की जानी है। आई एस ए द्वारा मार्ग दर्शन सहायता प्रदान की जानी है।)

- 1- तैयारी की तारीख 25/08/2021
 ग्राम सभा में अनुमोदन की तारीख 25/08/2021
 डी डब्ल्यू एस एम को प्रस्तुत किये जाने की तारीख _____
- 2- ग्राम का नाम अलीपुरा (खैरपुरा)
 ग्राम पंचायत का नाम अलीपुरा
 ब्लॉक का नाम सरसावा
 जिला का नाम सहारनपुर
 राज्य का नाम उत्तर प्रदेश
 (यदि लागू हो तो बस्तियों की संख्या और उनके नाम)

1. ग्राम पंचायत संकल्प

3- ग्राम समुदाय की आकांक्षा 150 (संख्या) मवेशी कुडो को और 07 (संख्या) कपडे धोने/स्नान करने के स्थानों को जल आपूर्ति करने सहित प्रतिदिन नियमित आधार पर अर्थात 24घंटे निर्धारित गुणवत्ता वाले 55एल. पी.सी.डी. जल की आपूर्ति वर्ष 2024 तक 200 ग्रामीण परिवारों को उपलब्ध कराने के लिये एफ.एच.टी.सी. प्रदान करना।

हम ग्राम समुदाय के लोग अपनी अतः ग्राम जल आपूर्ति अवसंरचना के अपनत्व, प्रबन्धन, प्रचालन और रखरखाव की जिम्मेदारी लेते हैं। हम अपने जल निकायो का सम्मान करेंगे और उनकी रक्षा करेंगे और उन्हें प्रदूषित नहीं करेंगे। हम अपने गंदले जल की व्यवस्था करेंगे और अपने मीठे पानी को बचायेंगे।

यह संकल्प लिया जाता है कि पूंजी लागत का 10% प्रचालन और रखरखाव लागत के परिगणित हिस्से का भुगतान किया जायेगा और जल आपूर्ति प्रणाली के प्रबन्धन में योगदान किया जायेगा।

पानी की गुणवत्ता का प्रमाण पत्र पी.एच.ई.डी./ आर.डब्ल्यू.एस विभाग द्वारा जारी किया जायेगा।

प्रधान श्री. प्रभाकर
ग्राम पंचायत अलीपुरा
न्याय पंचायत अलीपुरा
दि. 25/08/2021 सरसावा, जिला: सहारनपुर

ग्राम पंचायत सचिव
ग्राम पंचायत
दि. 25/08/2021 सरसावा (सहारनपुर)

[Signature]
Team Leader
Social Action for Rural Development
and Empowerment

II. ग्राम पंचायत और/ या इसकी उप समिति अर्थात वी.डब्ल्यू.एस.सी./ पानी समिति/ प्रयोक्ता समूह आदि का विवरण

4- कौन सी समिति गाव में जल आपूर्ति योजना की आयोजना, कार्यान्वयन, प्रबन्धन, प्रचालन और रखरखाव का नेतृत्व करेगी ?

ग्राम पंचायत और/ या इसकी उपसमिति अलीपुरा
समिति को क्या कहा जाता है ग्राम पैमजल एण्ड स्वच्छता समिति
अध्यक्ष का नाम आशीष
लिंग पुरुष
आयु 50 वर्ष

| क्र०सं० | सदस्य का नाम | लिंग | आयु | जाति | फोन नंबर |
|---------|--------------|-------|-----|------|------------|
| 1 | विक्रम | पुरुष | 50 | OBC | 7409334633 |
| 2 | अमित कुमार | पुरुष | 33 | SC | 8279625101 |
| 3 | जम प्रकाश | पुरुष | 56 | SC | 9720970834 |
| 4 | श्यामवीर | पुरुष | 48 | SC | 9690201822 |
| 5 | मीना | महिला | 52 | SC | 7983780448 |
| 6 | समता | महिला | 27 | SC | 9927926301 |
| 7 | मीनाक्षी | महिला | 36 | SC | 9012157846 |
| 8 | राजनेश देवी | महिला | 36 | SC | 9548504007 |
| 9 | सुषमा | महिला | 37 | SC | 9627545568 |
| 10 | | | | | |
| 11 | | | | | |
| 12 | | | | | |
| 13 | | | | | |

प्रधान श्री. अशोक
ग्राम पंचायत अलीपुरा
न्याय पंचायत अलीपुरा
वि० सं० सरसावा जिला नवलपार

ग्राम पंचायत समिति
ग्राम पंचायत
वि० सं० सरसावा (राजपुर)

अशीष
Team Leader
Social Action for Rural Development
www.sarasa.com | Damsidga

III. सामान्य विवरण

5

| क्र०सं. | 2011 की जनगणना के अनुसार | वर्तमान पंचायत / आंगनवाड़ी रिकॉर्ड के अनुसार | |
|---------|--------------------------|--|-----|
| 1 | जनसंख्या | वर्तमान जनसंख्या | 460 |
| 2 | परिवारों की संख्या | परिवारों की संख्या | 200 |
| 3 | महिलाओं की संख्या | महिलाओं की संख्या | 184 |
| 4 | पुरुषों की संख्या | पुरुषों की संख्या | 230 |
| 5 | बच्चों की संख्या | बच्चों की संख्या | 46 |
| 6 | एफ एचटीसी की संख्या | एफ एचटीसी की संख्या | - |

6. जनसंख्या अनुमान

मध्यमवर्ती धरण- वर्तमान से 15 वर्ष (वर्तमान जनसंख्या में 18% वृद्धि):..... किलोलीटर/दिन (के.एल.डी.)

अंतिम धरण- वर्तमान से 30 वर्ष (वर्तमान जनसंख्या में 32% वृद्धि):..... किलोलीटर/दिन (के.एल.डी.)

7. वर्तमान मवेशी संख्या (पशुपालन रिकॉर्ड):.....

8. कृषि फसल पैटर्न :

| क्र०सं० | विवरण | प्रमुख फसल | खरीफ | रबी |
|---------|-------|------------|------|-----|
| 1 | मन्ना | हो | हो | - |
| 2 | धान | हो | हो | - |
| 3 | मक्का | - | - | - |
| 4 | कपास | - | - | - |
| 5 | गेहूँ | हो | - | हो |
| 6 | अन्य | - | - | - |

9. औसत जिला वर्षा (मि.मि.मे)..... 1027

10. स्थलाकृति (समतल, ढलान, आदि) ढलान समतल

प्रधान श्री. अशोक
 ग्राम पंचायत अलीपुरा
 न्याय पंचायत अलीपुरा
 वि०ख० सरलाय जिला सहायपुर

Shalish
 Team Leader
 Social Action for Rural Development
 and Administration (SARDA) Project

IV स्थिति विश्लेषण

11. क्या संसाधन मानचित्रण किया गया है (हाँ/नहीं) **हाँ**
 (ग्राम कार्य योजना के साथ मानचित्र संलग्न करें)

12. क्या सामाजिक मानचित्रण किया गया है (हाँ/नहीं) **हाँ**
 (ग्राम कार्य योजना के साथ मानचित्र संलग्न करें)

13.

| क्र० सं० | सार्वजनिक संस्था का नाम | एफ.एच.टी.सी. उपलब्धता (हा/ नहीं) | वर्षा जल संरचना उपलब्धता (हा/ नहीं) | सोफ्टा गड्डो की उपलब्धता (हा/ नहीं) |
|----------|-------------------------|-----------------------------------|--------------------------------------|--------------------------------------|
| 1 | स्कूल | नहीं | नहीं | नहीं |
| 2 | आंगनवाडी | - | - | - |
| 3 | स्वास्थ्य केन्द्र | - | - | - |
| 4 | ग्राम पंचायत भवन | नहीं | नहीं | नहीं |
| 5 | अन्य | | | |

पानी की कुल दैनिक आवश्यकता

14. पानी की वर्तमान आवश्यकता - जनसंख्या X दर.....के एल.डी.

मवेशियों के लिये पानी की वर्तमान आवश्यकता :.....के एल.डी.

मवेशी कुडो की आवश्यक संख्या.....

मध्यवर्ती चरण के लिये पानी की आवश्यकता - जनसंख्या X दर.....के एल.डी.

अन्तिम चरण के लिये पानी की आवश्यकता - जनसंख्या X दर.....के एल.डी.

प्रधान **श. अलीपुरा**
 ग्राम पंचायत अलीपुरा
 न्याय पंचायत अलीपुरा
 वि० सं० सरसावा जिला महारनपुर

Team Leader
Team Leader
 Social Action for Rural Development
 and Advancement

पानी की आपूर्ति का इतिवृत्त

15. गाव में पानी की आपूर्ति/उपलब्धता का इतिवृत्त, सूखा/ अकाल/ चक्रवात/बाढ़ या किसी अन्य प्रकृतिक आपदा का पैटर्न, पानी की उपलब्धता की सामान्य प्रकृति: गाव में भूकंपी तबक सुरक्षा / अकाल / चक्रवात / बाढ़, आदि अन्य प्रकृतिक आपदाओं को कोई सामंजस्य नहीं है। गाव में पुरानी पेयजल योजना है जो पूर्ण रूप से क्षतिग्रस्त है।

16. आपातकालीन व्यवस्था का कोई इतिवृत्त जैसे टकियों, रेल गाड़ियों आदि के माध्यम से पानी की आपूर्ति। आपातकालीन समय में गाव भूमि गाव के अन्य हेतु पम्प से पानी लाकर पूर्ण रूप से करते हैं।

17. पानी की आपूर्ति से सम्बन्धित आंशिक कार्य, स्रोत को मजबूत करने का इतिवृत्त: गाव कासी समय-समय पर टुकसू पम्प / हेड पम्प को मरम्मत के लिए करते हैं।

18. जल जनित रोगों का इतिवृत्त: अभी तक जल जनित रोगों का कोई इतिहास नहीं है।

पानी की गुणवत्ता

19. फील्ड परिष्करण किट/वायल का उपयोग करके समुदाय के साथ जल गुणवत्ता की चौकसी के लिये अभिनिर्धारित तारीख

20. सैनिट्री निरीक्षण के लिए अभिनिर्धारित तारीख

21. जल आपूर्ति योजना में इस्तेमाल किये जाने वाले मौजूदा/ प्रस्तावित पेयजल स्रोत (स्रोतों) के पानी की गुणवत्ता - स्रोत का नाम (अवस्थिति):

| क्र० सं० | मापदंड | तरीका | परिणाम |
|----------|-----------------|--------------------|--------|
| 1 | मदगी | दृश्य तुलना | 4.1 |
| 2 | पीएच | पट्टी रंग तुलना | 7.51 |
| 3 | पूर्ण लवणता | टिट्रोमेट्रिक विधि | |
| 4 | पूर्ण क्षारीयता | टिट्रोमेट्रिक विधि | |

प्रधान श्री. अलीपुरा
 ग्राम पंचायत अलीपुरा
 न्याय पंचायत अलीपुरा
 वि० सं० सरसावा जिला नवलखेत

Team Leader
 Social Action for Rural Development
 and Advancement (SARDA) Dehradun

| | | | |
|----|-------------------------|------------------|-----|
| 5 | क्लोराइट | टिटीमेट्रिक विधि | |
| 6 | अमोनिया | दृश्य रंग तुलना | |
| 7 | फास्फेट | दृश्य रंग तुलना | |
| 8 | अवशिष्ट क्लोरीन | दृश्य रंग तुलना | 0.2 |
| 9 | आयसन | दृश्य रंग तुलना | |
| 10 | नाइट्रेट | दृश्य रंग तुलना | |
| 11 | आर्सेनिक (हॉस्टपीट में) | दृश्य रंग तुलना | |

22. यह संभावना है कि गाँव के कुछ गरीब इलाको में कपड़े धोने के लिये और/ या नल कनेक्शन के लिये प्रयाप्त जगह न हो। ऐसे अभिनिर्धारित स्थानों की संख्या, जिनमें कपड़े धोने / स्नान करने के स्थान उपलब्ध कराए जाने हैं नहीं

| क्र०सं० | अवस्थिति का नाम (जगह का नाम) | घरों की संख्या | आबादी |
|---------|----------------------------------|----------------|-------|
| 1 | | <u>नहीं</u> | |

स्रोत स्थायित्व

23. भू-जल स्रोत के मामले में, क्या बोरवेल रिचार्ज संरचना है ? (हाँ/नहीं) ✓

24. गाँव में उन मौजूदा जल भंडारों की सूची जिनका कार्याकल्प/ मरम्मत कार्य किया जाना आवश्यक है: नहीं

गंदले जल का प्रबन्धन

25. उत्पन्न गंदला जल (जल आपूर्ति का 65%)के एल डी

अलग-अलग सोक्ता गड्ढों वाले परिवारों की संख्या.....

प्रधान अलीपुरा
 ग्राम पंचायत अलीपुरा
 न्याय पंचायत अलीपुरा
 वि०ख० सरसाण, जिला नवलपरासी

अलीपुरा
 ग्राम पंचायत अलीपुरा
 न्याय पंचायत अलीपुरा

अलीपुरा
 Team Leader
 Social Action for Rural Development
 and Rehabilitation (SARDA) Dehradun

उन परिवारों की संख्या जिन्हें सौख्यता गडदों की आवश्यकता है.....

आवश्यक सामुदायिक सौख्यता गडदों की संख्या.....

क्या अपरिष्कृत तलछट तालाब की आवश्यकता है ? (हाँ/नहीं).....

यदि हाँ तो क्या इनके लिये स्थान अभिनिर्धारित किया गया है.....

यदि नहीं तो गडदला जल प्रबंधन के कोन से अन्य उपायों को अपनाया जाना चाहिए?

V. जल आपूर्ति योजना

26. निम्नलिखित में से किस श्रेणी के तहत एफ.एच.टी.सी प्रदान किए जाएंगे: **जल जीवन मिशन**

- अंतिम छोर तक पहुँच के लिए पूर्ववर्ती एन.आर.डी.डब्ल्यू.पी.के तहत शुरू की गई योजनाओं की रेट्रोफिटिंग **हाँ**
- पूर्ण हो चुके आर.डब्ल्यू.एस. की रेट्रोफिटिंग ताकि इसे जे.जे.एम के अनुकूल बनाया जा सके **हाँ**
- निर्धारित गुणवत्ता वाले पर्याप्त भू-जल/सिप्रिंग वाटर/स्थानीय या धरातली जल वाले गावों में एस.पी.एस **हाँ**
- शोधन की आवश्यकता वाले किन्तु पर्याप्त भू-जल वाले गावों में एस.वी.एस. **हाँ**
- वाटर ग्रीड/क्षेत्रीय जल आपूर्ति योजनाओं वाले एस.वी.एस. **हाँ**
- मिनी सीर ऊर्जा आधारित पी.डब्ल्यू.एस. जो एकान्त/आदिवासी बस्तियों में स्थित है **हाँ**

27. अभिनिर्धारित जल स्रोत: तकनीकी-आर्थिक और सामाजिक-आर्थिक मूल्यांकन के आधार पर प्रस्तावित जल आपूर्ति योजना.....

इस योजना के लिए अभिनिर्धारित भूमि.....

वह तारीख, जिस पर यह भूमि पी.एच.ई.डी./आर.डब्ल्यू.एस. विभाग को सौंप दी जाएगी.....

प्रधान **म. 22/11/20**
 ग्राम पंचायत अलीपुरा
 न्याय पंचायत अलीपुरा
 पि.०ख.० सरसावा जिला गढ़ामन्दुर

ग्राम पंचायत अलीपुरा
 न्याय पंचायत अलीपुरा
 पि.०ख.० सरसावा जिला गढ़ामन्दुर

Team Leader
Social Action for Rural Development and Advancement (SARDA) Bahradigh

योजना की लागत _____ भारत सरकार का हिस्सा _____ राज्य का हिस्सा _____

समुदाय का हिस्सा _____ व्यक्तिगत घरेलू आशदान _____

वार्षिक प्रचालन व रखरखाव शुल्क: _____ व्यक्तिगत घरेलू मासिक जल शुल्क / प्रयोक्ता शुल्क _____ कोई दूरस्थ बसावट हो तो अभिनिर्धारित पी.डब्ल्यू.एस _____

VI. मेल-जोल

28. निम्नलिखित तालिका में उन सभावित योजनाओं का उल्लेख किया गया है जिसके तहत गतिविधि / निधि मेल-जोल सम्भव है। ग्राम समुदाय द्वारा ग्राम की आवश्यकताओं के अनुसार अभिनिर्धारित योजनाओं के प्रस्ताव भेजे जाने हैं।

| क्र. सं० | योजना का नाम | केन्द्र राज्य सरकार का विभाग | सभावित गतिविधिया जो शुरू की जा सकती है। | प्रस्तावित निधि |
|----------|--|--|---|-----------------|
| 1 | घोंदहवा वित्त आयोग | ग्राम पंचायत | ग्रे- वाटर मैनेजमेंट ड्रेनेज सिस्टम आदि। | |
| 2 | स्वच्छ भारत मिशन- ग्रामीण (एस.बी. एम-जी.) | पेयजल और स्वच्छता विभाग, जल शक्ति मंत्रालय | ग्रे- वाटर मैनेजमेंट- सोखता गडडो (व्यक्तिगत / सामुदायिक) अपशिष्ट तलछट तालाब आदि। | |
| 3 | एम जी.एन.आर.ई जी एस. | ग्रामीण विकास मंत्रालय | प्राकृतिक संसाधन प्रबंधन (एन.आर. एन) घटक के तहत सभी जल संरक्षण गतिविधिया | — |
| 4 | एकीकृत वाटरशेड प्रबंधन कार्यक्रम (आई. डब्ल्यू.एम पी) | भूमि संसाधन विभाग | वाटर शेड प्रबंधन / आर.डब्ल्यू. / कृत्रिम पुनर्भरण, जल निकासी का निर्माण / वृद्धि आदि। | — |
| 5 | जल भंडारों की मरम्मत, नदीनीकरण और जीर्णोद्धार | जल संसाधन, नदी विकास और गंगा संरक्षण विभाग | बड़े जल भंडारों का जीर्णोद्धार | — |
| 6 | राष्ट्रीय कृषि विकास योजना (आर.के.वी. वाई) | कृषि सहकारिता और किसान कल्याण | वाटर शेड से सम्बन्धित कार्य | — |
| 7 | प्रधानमंत्री कृषि | कृषि सहकारिता | जल अधिक खपत वाली विभिन्न | |

प्रधान 
 ग्राम पंचायत अलीपुरा
 न्याय पंचायत अलीपुरा
 बि०ख० सरसावा, जिला, राजस्थान

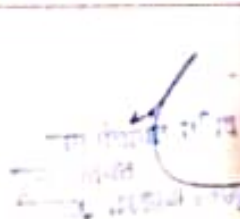

 Team Leader
 Jugal Action for Rural Development
 and Advancement (JARA) District Office

| | | | | |
|----|--|--|--|--|
| | शिचाई योजना (पी एम के एस के एस वाई) | और किसान कल्याण मंत्रालय | कसाली के लिए मुहम शिचाई क प्राकधान एकीकसे में जन की निकासी को कम करने के लिए | |
| 8 | हातिपूरक वनीकरण कोष प्रबंधन और आयोजना प्राधिकरण | पर्यावरण वन और जलवायु परिवर्तन मंत्रालय | वनीकरण वन पारिस्थितिकी तंत्र का पुनर्जनन वीटरशेड विकास आदि। | |
| 9 | प्रधानमंत्री कौशल विकास योजना(पी एम के एस के एस वाई) | कौशल विकास और उद्यमिता मंत्रालय | आर डब्ल्यू एस योजनाओं के लिए आवश्यक मानद ससाधनों के लिए कौशल विकास प्रशिक्षण आदि | |
| 10 | समग्र शिक्षा | मानव ससाधन विकास मंत्रालय | स्कूलों में पेयजल आपूर्ति का प्राकधान | |
| 11 | आकाशी जिला कार्यक्रम | नीति आयोग | जिला कलेक्टर के पास उपलब्ध विवकाधीन निधियों के तहत जल सरक्षण मतिविधिया | |
| 12 | जिला खनिज विकास निधि | राज्य | बड़े पैमाने पर जल सरक्षण मतिविधियों | |
| 13 | एम पी 0 एल ए डी | साख्यकी और कार्यक्रम कार्यान्वयन मंत्रालय (एमओएसपीआई) | अतः ग्राम अवसरचना | |
| 14 | एम एल ए एल ए डी | राज्य | अतः ग्राम अवसरचना | |
| 15 | सपिधान के अनुच्छेद 275(1) के तहत अनुदान / जनजातीय उप योजना (टी एस एस | जनजातीय मामलों क मंत्रालय और राज्य | अतः ग्राम अवसरचना | |
| 16 | दानदाता / प्रायोजक | | | |

पी.एच.ई.डी. / आर.डब्ल्यू.एस विभाग के अधिकारी का नाम और हस्ताक्षर.....

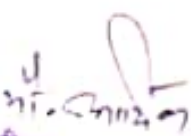
आई.एस.ए. प्रतिनिधि का नाम और हस्ताक्षर (यदि लागू हो).....

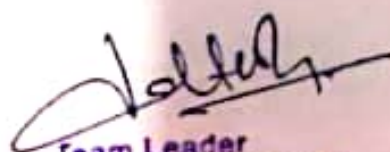
प्रधान 
 ग्राम पंचायत अलीपुरा
 न्याय पंचायत अलीपुरा
 वि०ख० सरसावा जिला राहसपुर

Team Leader
 Social Action for Rural Development
 and Advancement (SARDA) Scheme

संपर्क विवरण

ग्राम पंचायत और / या इसकी उप- समिति अर्थात वी डब्ल्यू एस सी / पानी

समिति / प्रयोक्ता समूह आदि का अध्यक्ष का नाम आदील

फोन नंबर 9410288673 आयु 50 वर्ष जाति OBC

पंचायत सचिव का नाम विक्रम सिंह

फोन नंबर 7409334633 आयु 50 वर्ष जाति OBC

जमीनी तकनीशियन का नाम धर्मवीर

फोन नंबर 9690201822 आयु 48 जाति SC

पानी की गुणवत्ता की चौकसी सुनिश्चित करने के लिए पांच महिलाओं के नाम

| क्र०स० | महिला के नाम | आयु | फोन नंबर |
|--------|--------------|-----|------------|
| 1 | रेखू | 29 | 6396181566 |
| 2 | पिंकी | 38 | 9890405026 |
| 3 | नीलम | 30 | 7037352101 |
| 4 | सुषमा | 37 | 9627545568 |
| 5 | गौनाक्षी | 36 | 9012157846 |

पम्प ऑपरेटर का नाम आंखिल

फोन नंबर 9837305723 आयु 40 जाति OBC

अध्यक्ष का हस्ताक्षर

ग्राम पंचायत अतीपुरा
न्याय पंचायत अतीपुरा
दिलख-सरगावा जिला, गोरखपुर

Team Leader
Social Action for Rural Development
and Advancement (SARDA) District

संस्कृत
संस्कृतमानी

प्राकार



| | | | | | |
|-----------------------|-----|---|---|---|---|
| संस्कृतसूची | ... | ७ | ६ | ५ | ४ |
| जायन्ती | ... | | | | |
| श्रीगणेशाय नमः | | | | | |
| ॐ नमो भगवते वासुदेवाय | | | | | |
| ॐ नमो भगवते वासुदेवाय | | | | | |
| ॐ नमो भगवते वासुदेवाय | | | | | |

शरणाग्राल बाला गड

ग्राम कार्य योजना (Village action plan)

जल सबाही उन सभी गतिविधियों की पहचान करना जो ग्राम समुदाय की जीवन सुगमता को बेहतर बनाने में मदद करती है। (ग्राम पंचायत और / या इसकी उपसमिति अर्थात डी डब्ल्यू एस सी / पानी समिति / प्रयोक्ता समूह आदि द्वारा तैयार की जानी है और डी डब्ल्यू एस एम को प्रस्तुत किये जाने से पहले ग्राम सभा में अनुमोदित की जानी है। आई एस ए द्वारा मार्ग दर्शन सहायता प्रदान की जानी है।)

- 1- तैयारी की तारीख 25/08/2021
 ग्राम सभा में अनुमोदन की तारीख 25/08/2021
 डी डब्ल्यू एस एम को प्रस्तुत किये जाने की तारीख.....
- 2- ग्राम का नाम अलीपुरा
 ग्राम पंचायत का नाम अलीपुरा
 ब्लॉक का नाम सरसावा
 जिला का नाम सह्याद्रि
 राज्य का नाम उत्तर प्रदेश
 (यदि लागू हो तो बस्तियों की संख्या और उनके नाम)

1. ग्राम पंचायत संकल्प

- 3- ग्राम समुदाय की आकांक्षा..... (संख्या) मवेशी कुडो को और 100
 (संख्या) कपडे धोने/स्नान करने के स्थानों को जल आपूर्ति करने सहित प्रतिदिन नियमित आधार पर अर्थात 24घण्टे निर्धारित गुणवत्ता वाले 55एल. पी.सी.डी. जल की आपूर्ति वर्ष 2024 तक.....ग्रामीण परिवारों को उपलब्ध कराने के लिये एफ.एच.टी.सी. प्रदान करना।

हम ग्राम समुदाय के लोग अपनी अतः ग्राम जल आपूर्ति अवसंरचना के अपनत्व, प्रबन्धन, प्रचालन और रखरखाव की जिम्मेदारी लेते हैं। हम अपने जल निकायों का सम्मान करेंगे और उनकी रक्षा करेंगे और उन्हें प्रदूषित नहीं करेंगे। हम अपने गंदले जल की व्यवस्था करेंगे और अपने भीठे पानी को बचायेंगे।

यह संकल्प लिया जाता है कि पूजा लागत का 10% प्रचालन और रखरखाव लागत के परिगणित हिस्से का भुगतान किया जायेगा और जल आपूर्ति प्रणाली के प्रबन्धन में योगदान किया जायेगा।

पानी की गुणवत्ता का प्रमाण पत्र पी.एच.ई.डी./ आर.डब्ल्यू.एस विभाग द्वारा जारी किया जायेगा।

ग्राम पंचायत अलीपुरा
 वि०ख० सरसावा (स०गु०)

ग्राम पंचायत अलीपुरा
 न्याय पंचायत अलीपुरा
 वि०ख० सरसावा, जिला महारनपुर

Team Leader
 Social Action for Rural Development

II. ग्राम पंचायत और/ या इसकी उप समिति अर्थात वी.डब्ल्यू.एस.सी./ पानी समिति/ प्रयोक्ता समूह आदि का विवरण

4- कौन सी समिति गाव में जल आपूर्ति योजना की आयोजना, कार्यान्वयन, प्रबन्धन, प्रचालन और रखरखाव का नेतृत्व करेगी ?

ग्राम पंचायत और/ या इसकी उपसमिति अलीपुरा
 समिति को क्या कहा जाता है ग्राम पैमजल एवं स्वच्छता समिति
 अध्यक्ष का नाम आदील
 लिंग पुरुष
 आयु 50 वर्ष

| क्र०सं० | सदस्य का नाम | लिंग | आयु | जाति | फोन नंबर |
|---------|---------------|-------|-----|------|------------|
| 1 | विक्रम सिंह | पुरुष | 50 | OBC | 7409334633 |
| 2 | मौ० शाकिब | पुरुष | 26 | OBC | 9058879420 |
| 3 | गुडडी | महिला | 50 | SC | 9758860372 |
| 4 | मौसम | महिला | 36 | OBC | 7906580480 |
| 5 | अकलीमा प्रवीन | महिला | 34 | OBC | 7457019494 |
| 6 | गुलनाज | महिला | 28 | OBC | 9837247718 |
| 7 | ममता | महिला | 42 | SC | 8650734130 |
| 8 | कृष्णा | महिला | 40 | SC | 9557052590 |
| 9 | बबिता | महिला | 42 | SC | 9557052609 |
| 10 | महेश्वरी | महिला | 36 | OBC | 6396721217 |
| 11 | शैलेश लाल | पुरुष | 53 | OBC | 7830350825 |
| 12 | सोमपाल | पुरुष | 50 | SC | 9808867696 |
| 13 | अनुस | पुरुष | 21 | OBC | 8650379369 |

प्रधान मौ. शाकिब
 ग्राम पंचायत अलीपुरा
 न्याय पंचायत अलीपुरा
 वि०ख० सरसावा जिला महारनपुर

ग्राम पंचायत समिति
 न्याय पंचायत
 वि०ख० सरसावा जिला महारनपुर

अनुस
 Team Leader,
 Social Action for Rural Extension
 and Advancement (SARDA), Dehradun

III. सामान्य विवरण

5

| क्र०सं. | 2011 की जनगणना के अनुसार | वर्तमान पंचायत / आंगनवाडी रिकॉर्ड के अनुसार |
|---------|--------------------------|---|
| 1 | जनसंख्या | 423 |
| 2 | परिवारों की संख्या | 76 |
| 3 | महिलाओं की संख्या | 171 |
| 4 | पुरुषों की संख्या | 190 |
| 5 | बच्चों की संख्या | 62 |
| 6 | एफ.एच०टी सी की संख्या | — |

6. जनसंख्या अनुमान

मध्यमवर्ती चरण- वर्तमान से 15 वर्ष (वर्तमान जनसंख्या में 18% वृद्धि):..... किलोलीटर/दिन (कै एल डी)

अंतिम चरण- वर्तमान से 30 वर्ष (वर्तमान जनसंख्या में 32% वृद्धि):..... किलोलीटर/दिन (कै एल डी)

7. वर्तमान मवेशी संख्या (पशुपालन रिकॉर्ड):.....

8. कृषि फसल पैटर्न :

| क्र०सं० | विवरण | प्रमुख फसल | खरीफ | रबी |
|---------|-------|------------|-------|-----|
| 1 | गन्ना | गन्ना | गन्ना | — |
| 2 | धान | धान | धान | — |
| 3 | मक्का | — | — | — |
| 4 | ज्वार | — | — | — |
| 5 | गेहूँ | — | — | — |
| 6 | अन्य | — | — | — |

9. औसत जिला वर्षा (मि.मि.में) 1027 mm

10. स्थलाकृति (समतल, ढलान, आदि) ढलान

प्रधान *म. आर. 20*
ग्राम पंचायत अलीपुरा
न्याय पंचायत अलीपुरा
वि. सं. 5 सरलावा जिला नगरपालिका

सहायक
अधीक्षक

Chatur
Team Leader
Social Action for Rural Development
and Advancement (SARDA) Dehradun

IV स्थिति विश्लेषण

11. क्या सरसावन मानचित्रण किया गया है (हाँ/नहीं) हाँ

(ग्राम कार्य योजना के साथ मानचित्र संलग्न करें)

12. क्या सामाजिक मानचित्रण किया गया है (हाँ/नहीं) हाँ

(ग्राम कार्य योजना के साथ मानचित्र संलग्न करें)

13.

| क्र० सं० | सार्वजनिक संस्था का नाम | एफ.एच.टी.सी. उपलब्धता (हाँ/नहीं) | वर्षा जल संरचना उपलब्धता (हाँ/नहीं) | सोक्ता गड्डों की उपलब्धता (हाँ/नहीं) |
|----------|-------------------------|----------------------------------|-------------------------------------|--------------------------------------|
| 1 | स्कूल | नहीं (है/प्राप्त) | नहीं | नहीं |
| 2 | आगनवाडी | नहीं (न) | नहीं | नहीं |
| 3 | स्वास्थ्य केंद्र | — | — | — |
| 4 | ग्राम पंचायत भवन | नहीं (है/प्राप्त) | नहीं | नहीं |
| 5 | अन्य | | | |

पानी की कुल दैनिक आवश्यकता

14. पानी की वर्तमान आवश्यकता - जनसंख्या X दर: के.एल.डी.

मवेशियों के लिये पानी की वर्तमान आवश्यकता : के.एल.डी.

मवेशी कुड़ी की आवश्यक संख्या:

मध्यवर्ती चरण के लिये पानी की आवश्यकता - जनसंख्या X दर: के.एल.डी.

अन्तिम चरण के लिये पानी की आवश्यकता - जनसंख्या X दर: के.एल.डी.

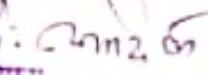
प्रधान ^५ 
ग्राम पंचायत अलीपुरा
न्याय पंचायत अलीपुरा
पि०स० सरसावा, जिला रुहानपुर

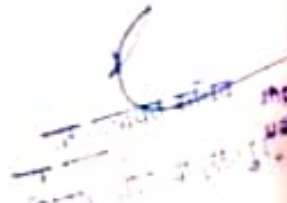
.....
.....

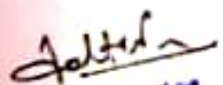
Team Leader
.....
.....
Team Leader

पानी की आपूर्ति का इतिवृत्त

15. गांव में पानी की आपूर्ति/उपलब्धता का इतिवृत्त सूखा/ अकाल/ पकड़ान/ बाढ़ या किसी अन्य प्रकृतिक आपदा का पैटर्न पानी की उपलब्धता की सामान्य प्रवृत्ति **गोवि में अतीव सूखा / अकाल - चक्रवर्त / बाढ़ / आदि अन्य प्राकृतिक आपदा जैसी वर्षे सामंजस्य नहीं आती है**

16. आपदाकालीन व्यवस्था का कोई इतिवृत्त जैसे टकियों, रेल गाड़ियों आदि के माध्यम से पानी की आपूर्ति। **आपातकालीन समय में ग्राम अन्य गाँव व अन्य क्षेत्रों से पानी जाकर पूर्ण करते है**

17. पानी की आपूर्ति से सम्बन्धित आंशिक कार्य, स्रोत को मजबूत करने का इतिवृत्त . **ग्राम वकी समय समय पर इन्फ्राम्प / डैम्प की प्रकृत करते है व सफाई करते है**

18. जल जनित रोगों का इतिवृत्त **अभी तक जल जनित रोगों का प्रेक्षण नहीं है**

पानी की गुणवत्ता

19. फील्ड परिक्षण किट/वायल का उपयोग करके समुदाय के साथ जल गुणवत्ता की चौकसी के लिये अभिनिर्धारित तारीख:.....।

20. सैनिट्री निरीक्षण के लिए अभिनिर्धारित तारीख:.....।

21. जल आपूर्ति योजना में इस्तेमाल किये जाने वाले मौजूदा/ प्रस्तावित पेयजल स्रोत (स्रोतों) के पानी की गुणवत्ता - स्रोत का नाम (अवस्थिति):

| क्र. सं. | मापदंड | तरीका | परिणाम |
|----------|-----------------|--------------------|--------|
| 1 | गंदगी | दृश्य तुलना | 2.22 |
| 2 | पीएच | पट्टी रंग तुलना | 7.37 |
| 3 | पूर्ण लवणता | टिट्रीमेट्रिक विधि | |
| 4 | पूर्ण क्षारीयता | टिट्रीमेट्रिक विधि | |

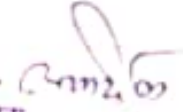
प्रधान श्री. 
 ग्राम पंचायत अलीपुरा
 न्याय पंचायत अलीपुरा
 वि० ख० सरमाका जिला महारसमपुर

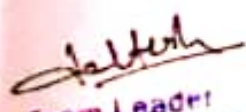

 Team Leader
 National Action for Rural Development
 and Advancement (NARDA) Guwahati

| | | | |
|----|------------------------|-------------------|----|
| 5 | क्वोरट | मिटरिमेट्रिक विधि | |
| 6 | अमोनिया | दृश्य रंग तुलना | |
| 7 | फास्फेट | दृश्य रंग तुलना | |
| 8 | अवशिष्ट क्लोरीन | दृश्य रंग तुलना | 02 |
| 9 | आयरन | दृश्य रंग तुलना | |
| 10 | नाइट्रेट | दृश्य रंग तुलना | |
| 11 | आर्सेनिक (हॉस्टपीट मे) | दृश्य रंग तुलना | |

22. यह संभावना है कि गाँव के कुछ गरीब इलाको मे कपडे धोने के लिये और/ या नल कनेक्शन के लिये प्रयाप्त जगह न हो। ऐसे अभिनिर्धारित स्थानों की संख्या, जिनमे कपडे धोने / स्नान करने के स्थान उपलब्ध कराए जाने है: नहीं

| क्र०सं० | अवस्थिति का नाम (जगह का नाम) | घरो की संख्या | आबादी |
|---------|----------------------------------|---------------|-------|
| 1 | | <u>नहीं</u> | |

स्रोत स्थायित्व

23. भू-जल स्रोत के मामले में, क्या बोरवेल रिचार्ज संरचना है ? (हाँ/नहीं) ✓

24. गाँव मे उन मौजूदा जल भंडारो की सूची जिनका कायाकल्प/ मरम्मत कार्य किया जाना आवश्यक है: नहीं

गदले जल का प्रबन्धन

25. उत्पन्न गदला जल (जल आपूर्ति का 65%)के एल.डी.

अलग-अलग सोक्ता गडढो वाले परिवारो की संख्या.....

प्रधान [Signature]
 ग्राम पंचायत अलीपुरा
 न्याय पंचायत अलीपुरा
 वि०ख० सरसावा, जिला सारनपुर

ग्राम पंचायत [Signature]
 ग्राम पंचायत
 वि०ख० सरसावा, जिला सारनपुर
 Team Leader
 Social Action for Rural Development
 and Advancement (SARDA) District

उन परिवारों की संख्या जिन्हें सोखता गड्डों की आवश्यकता है.....

आवश्यक सामुदायिक सोखता गड्डों की संख्या.....

क्या अपशिष्ट तलछट तालाब की आवश्यकता है ? (हाँ/नहीं).....

यदि हाँ तो क्या इनके लिये स्थान अभिनिर्धारित किया गया है.....

यदि नहीं तो गदला जल प्रबंधन के कोन से अन्य उपायों को अपनाया जाना चाहिए?

V. जल आपूर्ति योजना

26. निम्नलिखित में से किस श्रेणी के तहत एफ.एच.टी.सी. प्रदान किए जाएंगे: **जल जीवन मिशन**

- अंतिम छोर तक पहुँच के लिए पुर्ववर्ती एन.आर.डी.डब्ल्यू.पी.के तहत शुरू की गई योजनाओं की रेट्रोफिटिंग **नहीं**
- पूर्ण हो चुके आर.डब्ल्यू.एस. की रेट्रोफिटिंग ताकि इसे जे.जे.एम के अनुकूल बनाया जा सके **हैं**
- निर्धारित गुणवत्ता वाले पर्याप्त भू-जल/स्प्रिंग वाटर/स्थानीय या घरातली जल वाले गांवों में एस.पी.एस. **हैं**
- शोधन की आवश्यकता वाले किन्तु पर्याप्त भू-जल वाले गाँवों में एस.वी.एस. **नहीं**
- वाटर ग्रीड/क्षेत्रीय जल आपूर्ति योजनाओं वाले एस.वी.एस. **नहीं**
- मिनी सौर ऊर्जा आधारित पी.डब्ल्यू.एस. जो एकान्त/आदिवासी बस्तियों में स्थित है **नहीं**

27. अभिनिर्धारित जल स्रोत: तकनीकी-आर्थिक और सामाजिक-आर्थिक मुल्यांकन के आधार पर प्रस्तावित जल आपूर्ति योजना:.....

इस योजना के लिए अभिनिर्धारित भूमि.....

वह तारीख, जिस पर यह भूमि पी.एच.ई.डी./आर.डब्ल्यू.एस. विभाग को सौंप दी जाएगी.....

प्रधान **म. अलीपुरा**
ग्राम पंचायत अलीपुरा
न्याय पंचायत अलीपुरा
दि० २०/०८/२०२० सरसावा जिला सहारनपुर

Team Leader
Action for Rural Development
and Advancement (ARRA) Bahradur

योजना की लागत _____ भारत सरकार का हिस्सा _____ राज्य का हिस्सा _____

समुदाय का हिस्सा _____ व्यक्तिगत घरेलू आंशदान _____

वार्षिक प्रचालन व रखरखाव शुल्क _____ व्यक्तिगत घरेलू मासिक जल शुल्क / प्रयोक्ता शुल्क _____ कोई दूरस्थ बसावट हो तो अभिनिर्धारित पी डब्ल्यू एस _____

VI. मेल-जोल

28. निम्नलिखित तालिका में उन संभावित योजनाओं का उल्लेख किया गया है जिसके तहत गतिविधि / निधि मेल-जोल सम्भव है। ग्राम समुदाय द्वारा ग्राम की आवश्यकताओं के अनुसार अभिनिर्धारित योजनाओं के प्रस्ताव भेजे जाने हैं।

| क्र.सं | योजना का नाम | केन्द्र राज्य सरकार का विभाग | संभावित गतिविधिया जो शुरू की जा सकती है। | प्रस्तावित निधि |
|--------|--|--|---|-----------------|
| 1 | चौदहवा वित्त आयोग | ग्राम पंचायत | ग्रे- वाटर मैनेजमेंट ड्रेनेज सिस्टम आदि। | |
| 2 | स्वच्छ भारत मिशन- ग्रामीण (एस.बी.एम-जी) | पेयजल और स्वच्छता विभाग, जल शक्ति मंत्रालय | ग्रे- वाटर मैनेजमेंट- सोखता गडडो (व्यक्तिगत / सामुदायिक) अपशिष्ट तलछट तालाब आदि। | |
| 3 | एम.जी.एन.आर.ई.जी.एस. | ग्रामीण विकास मंत्रालय | प्राकृतिक संसाधन प्रबंधन (एन.आर.एन.) घटक के तहत सभी जल संरक्षण गतिविधियां | — |
| 4 | एकीकृत वाटरशेड प्रबंधन कार्यक्रम (आई.डब्ल्यू.एम.पी.) | भूमि संसाधन विभाग | वाटर शेड प्रबंधन / आर.डब्ल्यू. / कृत्रिम पुनर्भरण, जल निकायो का निर्माण / वृद्धि आदि। | — |
| 5 | जल भंडारो की मरम्मत, नदीनीकरण और जीर्णोद्धार | जल संसाधन, नदी विकास और गंगा संरक्षण विभाग | बड़े जल भंडारो का जीर्णोद्धार | — |
| 6 | राष्ट्रीय कृषि विकास योजना (आर.के.वी.वाई) | कृषि सहकारिता और किसान कल्याण | वाटर शेड से सम्बन्धित कार्य | — |
| 7 | प्रधानमंत्री कृषि | कृषि सहकारिता | जल अधिक खपत वाली विभिन्न | |

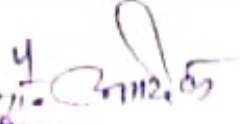
प्रधान 
 ग्राम पंचायत अलीपुरा
 न्याय पंचायत अलीपुरा
 वि०ख० सरसावा जिला महारनपुर

 ग्राम पंचायत अलीपुरा
 ग्राम पंचायत अलीपुरा
 वि०ख० सरसावा जिला महारनपुर
 Team Leader
 Social Action for Rural Development
 Improvement (SARDA) Dehradun

| | | | | |
|----|--|--|---|---|
| | शिघाई योजना (पी एम के एस के एस वाई) | और किसान कल्याण मंत्रालय | फसलो के लिए सूक्ष्म- शिघाई क प्राकृतिक एकीकरण से जल की निकासी को कम करने के लिए | — |
| 8 | क्षतिपूरक वनीकरण कोष प्रबंधन और आयोजना प्राधिकरण | पर्यावरण वन और जलवायु परिवर्तन मंत्रालय | वनीकरण वन पारिस्थितिकी तंत्र का पुनर्जनन, वॉटरशेड विकास आदि। | — |
| 9 | प्रधानमंत्री कौशल विकास योजना(पी एम के एस के एस वाई.) | कौशल विकास और उद्यमिता मंत्रालय | आर डब्ल्यू एस योजनाओं के लिए आवश्यक मानद ससाधनों के लिए कौशल विकास, प्रशिक्षण आदि | — |
| 10 | समय शिक्षा | मानव ससाधन विकास मंत्रालय | स्कूलों में पेयजल आपूर्ति का प्रावधान | |
| 11 | आकाशी जिला कार्यक्रम | नीति आयोग | जिला कलेक्टर के पास उपलब्ध विवकाधीन निधियों के तहत जल संरक्षण गतिविधियां | — |
| 12 | जिला खनिज विकास निधि | राज्य | बड़े पैमाने पर जल संरक्षण गतिविधियों | |
| 13 | एम.पी.0एल.ए.डी. | सांख्यिकी और कार्यक्रम कार्यान्वयन मंत्रालय (एमओएसपीआई) | अतः ग्राम अवसंरचना | — |
| 14 | एम.एल.ए.एल.ए.डी. | राज्य | अतः ग्राम अवसंरचना | |
| 15 | संविधान के अनुच्छेद 275(1) के तहत अनुदान / जनजातीय उप योजना (टी.एस. एस.) | जनजातीय मामलों के मंत्रालय और राज्य | अतः ग्राम अवसंरचना | — |
| 16 | दानदाता / प्रायोजक | | | |

पी.एच.ई.डी. / आर.डब्ल्यू.एस. विभाग के अधिकारी का नाम और हस्ताक्षर.....

आई.एस.ए. प्रतिनिधि का नाम और हस्ताक्षर (यदि लागू हो)..... अक्षय

प्रधान अक्षय
 ग्राम पंचायत अलीपुरा
 न्याय पंचायत अलीपुरा
 वि० ख० सरसावा जिला सखीपुरा

अक्षय
 Team Leader
 Action for Rural Development
 and Advancement (ART) Dehradun

संपर्क विवरण

ग्राम पंचायत और / या इराकी उप- समिति अर्थात पी डब्ल्यू एस सी / पानी

समिति / प्रयोक्ता समूह आदि का अध्यक्ष का नाम आदील

फोन नंबर 9410288673 आयु 50 जाति OBC

पंचायत सचिव का नाम विक्रम सिंह

फोन नंबर 7409334633 आयु 50 वर्ष जाति OBC

जमीनी तकनीशियन का नाम गुलशनवर s/o मुनफत

फोन नंबर 9697006312 आयु 40 जाति OBC

पानी की गुणवत्ता की चौकसी सुनिश्चित करने के लिए पांच महिलाओं के नाम

| क्र०स० | महिला के नाम | आयु | फोन नंबर |
|--------|--------------|-----|------------|
| 1 | महेश्वरी | 36 | 6396721217 |
| 2 | गुलमिशा | 32 | 6395388411 |
| 3 | मुल्नाज | 28 | 9837247710 |
| 4 | ममता | 42 | 8650734130 |
| 5 | वर्षिता | 40 | 9557052609 |

पम्प ऑपरेटर का नाम अनाकिल s/o काशर

फोन नंबर 9837305723 आयु 40 जाति OBC

अध्यक्ष का हस्ताक्षर.....

प्रधान प. आदील
 ग्राम पंचायत अलीपुरा
 न्याय पंचायत अलीपुरा
 वि०ख० सरसावा, जिला सहारनपुर

ग्राम विकास समिति
 ग्राम पंचायत
 वि०ख० सरसावा (सहारनपुर)
 Team Leader
 Social Action for Rural Development
 and Advancement (सरसावा) Dehraadun

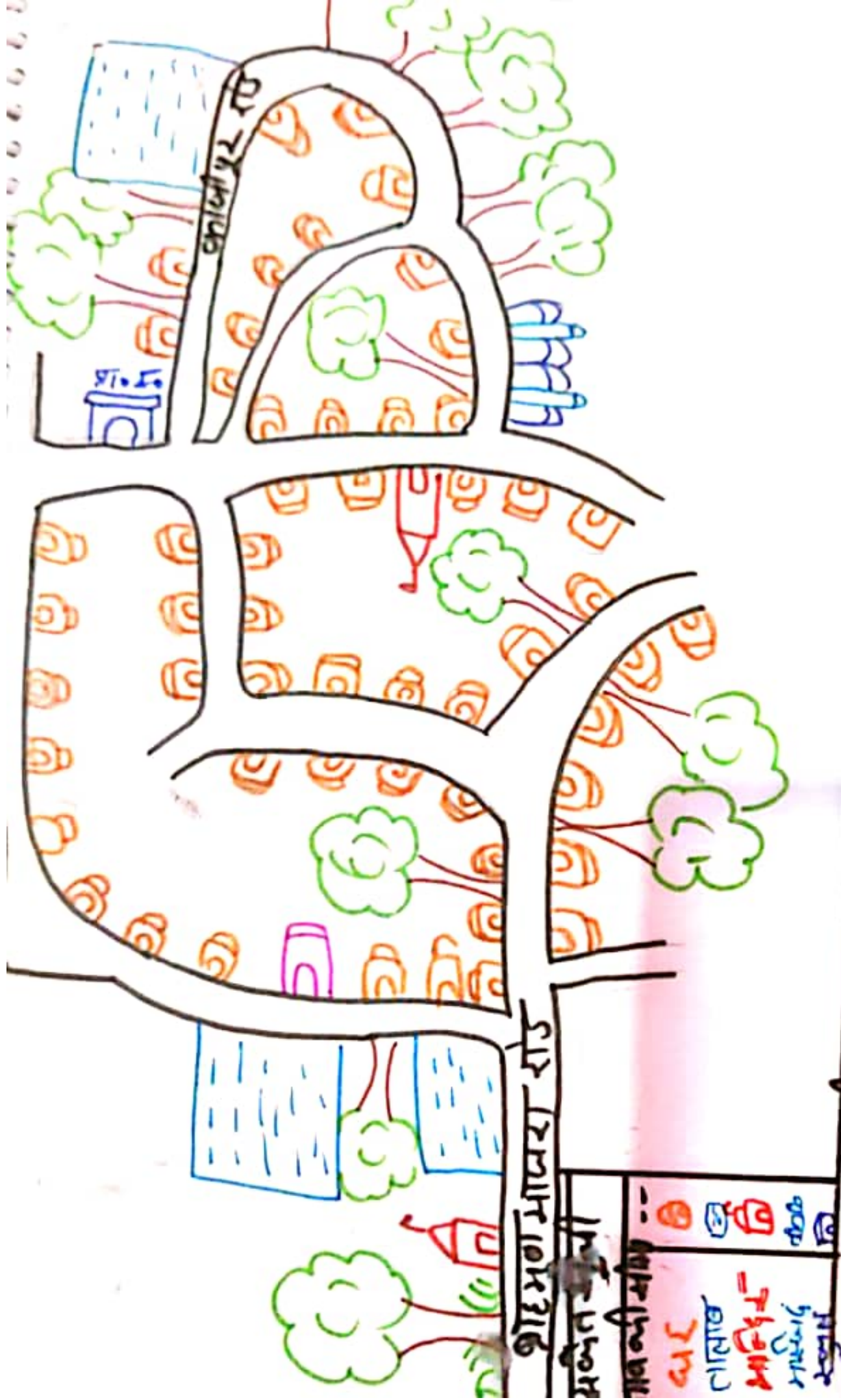

23
 समाधान मानचित्रण

अलीपुरा

સામાજિક જવાબદારી

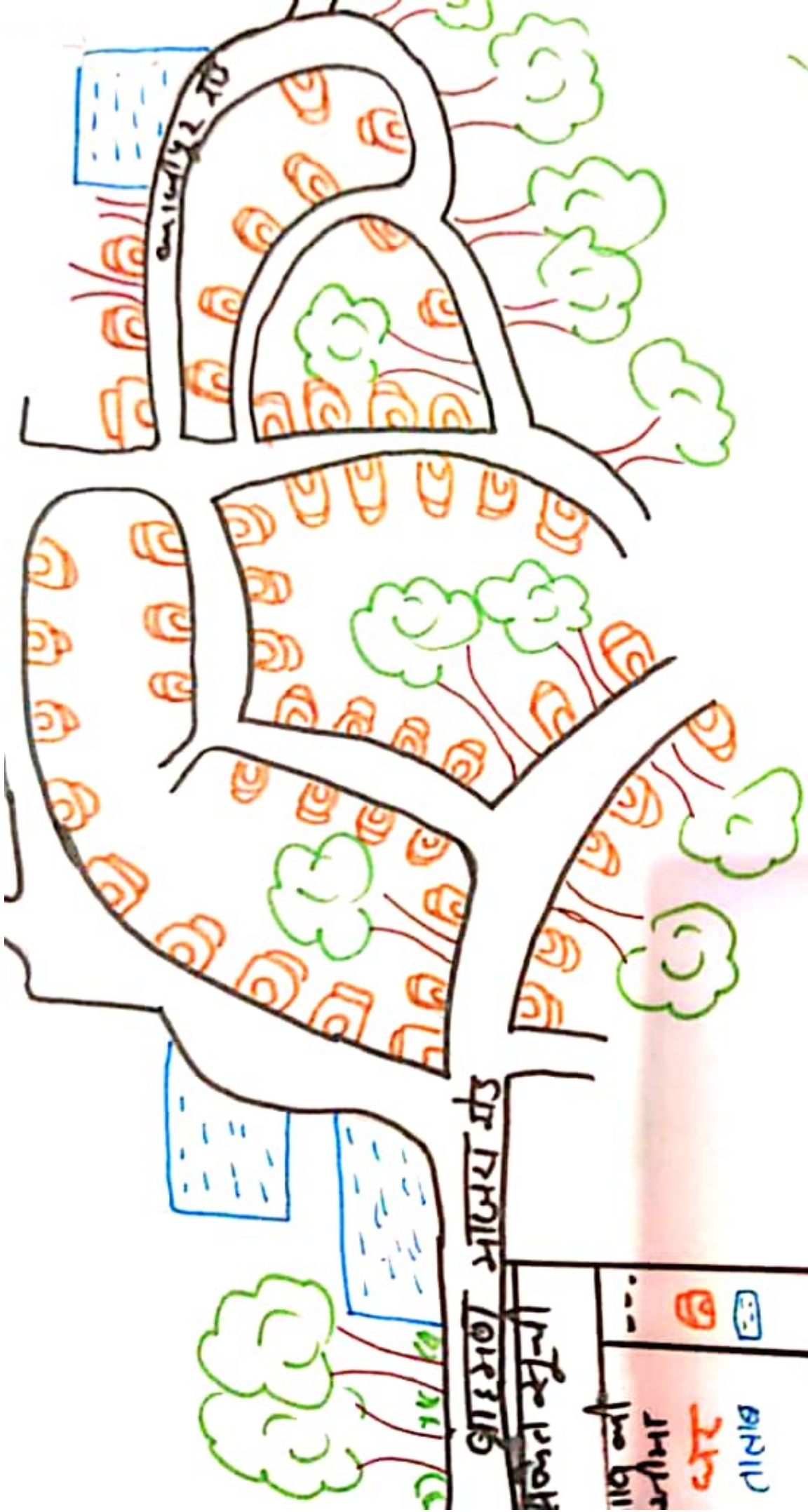

સામાજિક જવાબદારી

| | | |
|------------------|------|------|
| સામાજિક જવાબદારી | જાતક | જાતક |
| સામાજિક જવાબદારી | જાતક | જાતક |

સામાજિક જવાબદારી

ग्राम कार्य योजना (Village action plan)

हम यहाँ उस सभी गतिविधियों की पहचान करना जो ग्राम समुदाय की जीवन शैली को बेहतर बनाने में मदद करती हैं। ग्राम पंचायत और / या उसकी कार्यकारी शक्ति की इच्छाएँ और नीतियाँ, विशेषता समूह अर्थात् ग्राम पंचायत और की इच्छाएँ को प्रस्तुत किया जाने से पहले ग्राम समुदाय को चिंतित की जानी है। आई एस ए द्वारा मार्ग दर्शन सहायता प्रदान की जानी है।

1. हमारी की तारीख 25/08/2021

ग्राम समुदाय में अनुमोदन की तारीख 25/08/2021

आई एस एम को प्रस्तुत किये जाने की तारीख _____

ग्राम समुदाय का नाम ब्राह्मण माजरा

ग्राम पंचायत का नाम अलीपुरा

जिले का नाम सरसावा

मंडल का नाम सहारनपूर

राज्य का नाम उत्तर प्रदेश

(अधिक नाम हो तो बरिष्ठता की संख्या और उनके नाम)

ग्राम पंचायत संकल्प

हम ग्राम समुदाय की आकांक्षा _____ (संख्या) मवेशी कुलों को और 50 _____ (संख्या) कम्पड घोंगे / स्तान करने के स्थानों को जल आपूर्ति करने सहित _____ नियमित आधार पर अर्थात् 24घंटे अर्थात् मुणवत्ता वाले 55एल _____ जल की आपूर्ति वर्ष 2024 तक सामूहिक परिवारों को उपलब्ध कराने के लिये एफ.एच.डी.सी प्रदान करना।

हम ग्राम समुदाय के लोग अपनी अंत: ग्राम जल आपूर्ति व्यवस्थापन के प्रचालन, पर्यवेक्षण, प्रचालन और रखरखाव की जिम्मेदारी लेते हैं। हम अपने जल आपूर्ति व्यवस्थापन के सम्भाल कर रहे हैं और उन्हें बनाए रखने और सन्धे प्रदूषित नहीं करने के लिये अपने गंदे जल की व्यवस्था कर रहे हैं और अपने गीले भागों को सूखे हैं।

हम संकल्प लिया जाता है कि पूंजी लागत का 10% प्रचालन और रखरखाव के लिये निर्धारित हिस्सा का भुगतान किया जायेगा और जल आपूर्ति प्रणाली के प्रचालन में योगदान किया जायेगा।

हम जल आपूर्ति की गुणवत्ता का प्रमाण पत्र पी एच डी डी / आर.खडक्यू.एस विभाग द्वारा प्राप्त किया जायेगा।

प्रधान श. आर.देव

ग्राम पंचायत अलीपुरा
न्याय पंचायत अलीपुरा
पि.सं. सरसावा, जिला सहारनपूर

ग्राम समुदाय
अध्यक्ष श. आर.देव

श. आर.देव

Team Leader
SARVA Action for Rural
and Advance

II. ग्राम पंचायत और/ या इसकी उप समिति अर्थात पी.डब्ल्यू.एस.सी./ पानी समिति/ प्रगोक्ता समूह आदि का विवरण

4. कौन सी समिति गाव में जल आपूर्ति योजना की आयोजना कार्यन्वयन, प्रवर्धन, प्रचालन और रखरखाव का नेतृत्व करेगी ?

ग्राम पंचायत और/ या इसकी उपसमिति ग्रामाभा गावरा

समिति को क्या कहा जाता है ग्राम विकास एवं स्वच्छता समिति

अध्यक्ष का नाम उदील

लिंग पुरुष

आयु 50 वर्ष

| क्र.सं. | सदस्य का नाम | लिंग | आयु | जाति | फोन नंबर |
|---------|--------------|-------|-----|------|------------|
| 1 | विक्रम सिंह | पुरुष | 50 | OBC | 7409334633 |
| 2 | रमदीप कुमार | पुरुष | 30 | SC | 9758045119 |
| 3 | अरुण कुमार | पुरुष | 38 | Gen | 6398156819 |
| 4 | वैभव कुमार | पुरुष | 36 | Gen | 8923199569 |
| 5 | मानीषा | महिला | 33 | SC | 9528696915 |
| 6 | नीहा | महिला | 25 | SC | 9690958411 |
| 7 | अंजु शर्मा | महिला | 40 | Gen | 9119762770 |
| 8 | व्यल्पना | महिला | 35 | Gen | 7017301780 |
| 9 | रन्वी शर्मा | महिला | 30 | Gen | 9368829600 |
| 10 | राज्या | महिला | 38 | SC | 8630190042 |
| 11 | | | | | |
| 12 | | | | | |
| 13 | | | | | |

प्रधान

ग्राम पंचायत अलीपुरा

न्याय पंचायत अलीपुरा

दि० २० सरसावा, जिला महारनपुर

ग्राम पंचायत समिति
ग्राम पंचायत
विभाग न्याय (अलीपुरा)

Team Leader
Social Action for Rural Development
and Advancement (SARDA)

III. सामान्य विवरण

5.

| क्र.सं. | 2011 की जनगणना के अनुसार | वर्तमान पंचायत / अग्निबाडी रिकॉर्ड के अनुसार |
|---------|---------------------------|--|
| 1 | जनसंख्या | वर्तमान जनसंख्या |
| 2 | परिवारों की संख्या | परिवारों की संख्या |
| 3 | मौतानों की संख्या | मौतानों की संख्या |
| 4 | पुरुषों की संख्या | पुरुषों की संख्या |
| 5 | बच्चों की संख्या | बच्चों की संख्या |
| 6 | एक एकड़ से अधिक की संख्या | एक एकड़ से अधिक की संख्या |

6. जनसंख्या अनुमान

मध्यमवर्ती चरण- वर्तमान से 15 वर्ष (वर्तमान जनसंख्या में 18% वृद्धि) किलोलीटर/दिन (के.एल.डी.)

अंतिम चरण- वर्तमान से 30 वर्ष (वर्तमान जनसंख्या में 32% वृद्धि)..... किलोलीटर/दिन (के.एल.डी.)

7. वर्तमान गवैशी संख्या (पशुपालन रिकॉर्ड).....

8. कृषि फसल पैटर्न :

| क्र.सं. | विवरण | प्रमुख फसल | खरीफ | रबी |
|---------|-------|------------|------|-----|
| 1 | गन्ना | हो | हो | - |
| 2 | धान | हो | हो | - |
| 3 | मक्का | - | - | - |
| 4 | ज्वार | - | - | - |
| 5 | गेहूँ | हो | - | हो |
| 6 | अन्य | - | - | - |

9. औसत जिला वर्षा (मि.मि.मे)..... 1027 MM

10. स्थलाकृति (समतल, ढलान, आदि) ढलान समतल

[Signature]

Team Leader
Social Action for Rural Development
and Advancement (SARDA), Dehradun

ग्राम पंचायत अलीपुरा
समाज कल्याण
विभाग, देहरादून (सं. 001)

प्रधान
ग्राम पंचायत अलीपुरा
समाज कल्याण
विभाग, देहरादून

IV स्थिति विश्लेषण

11. क्या संसाधन मानचित्रण किया गया है (हाँ/नहीं)
(ग्राम कार्य योजना के साथ मानचित्र संलग्न करें)

12. क्या सामाजिक मानचित्रण किया गया है (हाँ/नहीं)
(ग्राम कार्य योजना के साथ मानचित्र संलग्न करें)

13.

Table with 5 columns: क्र. सं. (Sl. No.), सार्वजनिक संस्था का नाम (Public Institution Name), एफ.एच.टी.सी. उपलब्धता (हा/नहीं) (FHTSI Availability (Yes/No)), वर्षा जल संरचना उपलब्धता (हा/नहीं) (Rainwater Structure Availability (Yes/No)), सोक्ता गडबन्दा उपलब्धता (हा/नहीं) (Soak-pit Availability (Yes/No)). Rows include School, Anganwadi, Health Centre, Gram Panchayat Building, and Others.

पानी की कुल दैनिक आवश्यकता

14. पानी की वर्तमान आवश्यकता - जनसंख्या X दर के एल.डी.

मवेशियों के लिये पानी की वर्तमान आवश्यकता के एल.डी.

मवेशी कुंडों की आवश्यक संख्या

मशकती चरण के लिये पानी की आवश्यकता - जनसंख्या X दर के एल.डी.

अंतिम चरण के लिये पानी की आवश्यकता - जनसंख्या X दर के एल.डी.

Handwritten signature and text: प्रधान, ग्राम पंचायत अलीपुरा, ग्राम पंचायत अलीपुरा

Handwritten signature and text: Team Leader, Social Action for Rural Development and Advancement (SARDA) District

पानी की आपूर्ति का इतिवृत्त:

15 गांव में पानी की आपूर्ति/उपलब्धता का इतिवृत्त, सूखा/अकाल/सकनाल/बाढ़ या किसी अन्य प्राकृतिक आपदा का पैटर्न पानी की उपलब्धता की सामान्य प्रवृत्ति **गौंव में उन्नी तक सुखा/अकाल/चक्रवर्त/भादि प्राकृतिक आपदा जाती कोई रोगरुम नही आती है।**

16 आपातकालीन व्यवस्था का कोई इतिवृत्त है किता रेल गाडियों आदि के कारण से पानी की आपूर्ति। **गौंव में शही परिवारों के पारा टूल्यू पम्प-हैंड पम्प है जिखा प्रयोग पीने के पानी के लिए करते है।**

17 पानी की आपूर्ति से सम्बन्धित आर्थिक कार्य, स्रोत को मजबूत करने का इतिवृत्त **ग्राम वासी सम्म-सम्म पर उन्की शर्फ व मरम्मत करते है।**

18 जल जनित रोगों का इतिवृत्त: **जल जनित रोगों का कोई इतिवृत्त नहीं है।**

पानी की गुणवत्ता

19 फील्ड परिक्षण किट/वायल का उपयोग करके समुदाय के साथ जल गुणवत्ता की जाकरी के लिये अभिनिर्धारित तारीख

20 सैनिट्री निरीक्षण के लिए अभिनिर्धारित तारीख

21 जल आपूर्ति योजना में इस्तेमाल किये जाने वाले गौनुदा/प्रस्तावित पेयजल स्रोत (स्रोतों) के पानी की गुणवत्ता - स्रोत का नाम (अवस्थिति)

| क्र० सं० | मापदंड | तरीका | परिणाम |
|----------|-----------------|------------------|--------|
| 1 | गदगी | दृश्य तुलना | 2.4 |
| 2 | पीएच | पेपीर पर तुलना | 7.47 |
| 3 | पूर्ण लवणता | टिटीमेट्रिक विधि | |
| 4 | पूर्ण क्षारीयता | टिटीमेट्रिक विधि | |

प्रधान **श्री. अनिल**
 ग्राम पंचायत जलीपुरा
 न्याय पंचायत जलीपुरा
 वि०ख० सरसावा, जिला सहारनपुर

Team Leader
 Social Action for Rural Development
 and Advancement

| | | | |
|----|-------------------------|-----------------|-----|
| 5 | क्लोराइट | दृश्य रंग तुलना | |
| 6 | अमोबिया | दृश्य रंग तुलना | |
| 7 | फास्फेट | दृश्य रंग तुलना | |
| 8 | अवशिष्ट क्लोरीन | दृश्य रंग तुलना | 0.2 |
| 9 | आयरन | दृश्य रंग तुलना | |
| 10 | नाइट्रेट | दृश्य रंग तुलना | |
| 11 | आर्गेनिक (हॉस्टपोट में) | दृश्य रंग तुलना | |

22. यह संभावना है कि गाँव के कुछ गरीब इलाकों में कपड़े धोने के लिये और/ या नल कनेक्शन के लिये प्रयाप्त जगह न हो। ऐसे अभिनिर्धारित स्थानों की संख्या, जिनमें कपड़े धोने / स्नान करने के स्थान उपलब्ध कराए जाने हैं नहीं

| क्र.सं० | अवस्थिति का नाम (जगह का नाम) | घरों की संख्या | आबादी |
|---------|---------------------------------|----------------|-------|
| 1 | | नहीं | |

स्रोत स्थायित्व

23. मू-जल स्रोत के मामले में, क्या बोरेवेल रिवाज सरकार है ? (हाँ/नहीं) ✓

24. गाँव में उन मौजूदा जल भंडारों की सूची जिनका कार्यालय/ मरम्मत कार्य किया जाना आवश्यक है: नहीं

मंदले जल का प्रबंधन

25. सतपन्म मंदला जल (जल आपूर्ति का 65%) कंप्लेटी

अलग-अलग सोक्ता गडडो वाले परिवारों की संख्या

प्रधान य. अ. अ. अ.
ग्राम पंचायत अलीपुरा
न्याय पंचायत अलीपुरा
वि० ख० सरसावा, जिला सतलुजापुर

S
Team Leader
Social Action for Rural Development
and Advancement (SARA), Dehradun

उन परिवारों की संख्या जिन्हें सोखता गड्डों की आवश्यकता है _____

आवश्यक सामुदायिक सोखता गड्डों की संख्या _____

क्या अपरिष्कृत तलाछट तालाब की आवश्यकता है? (हाँ/नहीं) _____

यदि हाँ तो क्या इनके लिये स्थान अभिनिर्धारित किया गया है? _____

यदि नहीं तो गदला जल प्रबंधन के कोन से अन्य उपायों को अपनाया जाना चाहिए?

V. जल आपूर्ति योजना

26. निम्नलिखित में से किस श्रेणी के तहत एक-एक पी.सी प्रदान किए जाएंगे **जल जीवन मिशन**

• अंतिम छोर तक पहुँच के लिए पूर्ववर्ती एन.आर.डी.डब्ल्यू.पी.के तहत शुरू की गई योजनाओं की रेट्रोफिटिंग **नहीं**

• पूर्ण हो चुके आर.डब्ल्यू.एस. की रेट्रोफिटिंग ताकि इसे जे.जे.एम. के अनुकूल बनाया जा सके **हाँ**

• निर्धारित गुणवत्ता वाले पर्याप्त भू-जल/सिंचन वाटर/स्थानीय या घरातली जल वाले गावों में एस.पी.एस **हाँ**

• शोधन की आवश्यकता वाले किन्तु पर्याप्त भू-जल वाले गावों में एस.पी.एस **हाँ**

• वाटर ग्रीड/क्षेत्रीय जल आपूर्ति योजनाओं वाले एस.पी.एस **नहीं**

• मिनी सौर ऊर्जा आधारित पी.डब्ल्यू.एस. जो एकान्त/अपेक्षाशील बस्तियों में स्थित हैं **हाँ**

27. अभिनिर्धारित जल स्रोत _____ तकनीकी आर्थिक और सामाजिक आर्थिक मूल्यांकन के आधार पर प्रस्तावित जल आपूर्ति योजना _____

इस योजना के लिए अभिनिर्धारित भूमि _____

वह तारीख, जिस पर यह भूमि पी.एच.ई.डी./आर.डब्ल्यू.एस. विभाग को सौंप दी जाएगी _____

प्रधान **श. अ. 9**
ग्राम पंचायत अलीपुरा
न्याय पंचायत अलीपुरा
वि० ख० सरसावा, जिला सहारनपुर

ग्राम पंचायत अलीपुरा
ग्राम पंचायत अलीपुरा
वि० ख० सरसावा, जिला सहारनपुर
Team Leader
Social Action for Rural Development and Advancement (SARDA), Dehradun

योजना की स्थापना _____ भारत सरकार का हिस्सा _____ राज्य का हिस्सा _____

समुदाय का हिस्सा _____ व्यक्तिगत धरेलु आरादान _____

वार्षिक प्रशासन व रखरखाव शुल्क _____ व्यक्तिगत धरेलु वार्षिक जल शुल्क / प्रयोक्ता शुल्क _____ कोई दूरस्थ बसावट हो तो अभिनिर्धारित पी डब्ल्यू एस _____

VI. मेल-जोल

28. निम्नलिखित तालिका में उन संभावित योजनाओं का उल्लेख किया गया है जिसका तहत गतिविधि / निधि मेल-जोल समाय है। ग्राम समुदाय द्वारा ग्राम की आवश्यकताओं के अनुसार अभिनिर्धारित योजनाओं के प्रस्ताव भेजे जाने हैं।

| क्र० सं० | योजना का नाम | केन्द्र राज्य सरकार का विभाग | संभावित गतिविधियां जो शुरू की जा सकती हैं। | प्रस्तावित निधि |
|----------|--|---|---|-----------------|
| 1 | दोदहवा वित्त आयोग | ग्राम पंचायत | ये- वाटर मनेजमेंट ड्रेनेज सिस्टम आदि। | |
| 2 | स्वच्छ भारत मिशन- ग्रामीण (एस.बी. एम-जी) | पीयजल और स्वच्छता विभाग जल शक्ति मंत्रालय | ये- वाटर मनेजमेंट- सीक्ता मजदो (व्यक्तिगत / सामुदायिक) अपशिष्ट संकलन आदि। | |
| 3 | एम.जी.एन.आर.ई.जी. एस | ग्रामीण विकास मंत्रालय | प्राकृतिक संसाधन प्रबंधन (एन.आर.एन) प्रकल्प के तहत सभी जल संरक्षण गतिविधियां | |
| 4 | एकीकृत वाटरशेड प्रबंधन कार्यक्रम (आई. डब्ल्यू.एम.पी) | भूमि संसाधन विभाग | वाटर शेड प्रबंधन / आर डब्ल्यू.एम.पी. प्रबंधन, जल निकासी का निर्माण व सुदृढ़ि आदि। | |
| 5 | जल संधारो की मरम्मत, नदीनीकरण और जीर्णोद्धार | जल संसाधन, नदी विकास और ग्राम संरक्षण विभाग | बड़े जल संधारो का जीर्णोद्धार | |
| 6 | राष्ट्रीय कृषि विकास योजना (आर.के.वी.वाई) | कृषि सहायिता और किसान कल्याण | वाटर शेड से सम्बन्धित कार्य | |
| 7 | प्रधानमंत्री कृषि | कृषि सहायिता | जल अधिक रूपत वाली विभिन्न | |

प्रधान

ग्राम पंचायत अलीपुरा

न्याय पंचायत अलीपुरा

वि०ख० सरसावा, जिला रुद्रपुर

ग्राम पंचायत

वि०ख० सरसावा, जिला रुद्रपुर

Team Leader
Social Action for Rural Development
and Advancement (सारा) Dehradun

| | | | |
|----|---|---|---|
| | सिचाई योजना (पी एम के एस के एस आई) | और किसान कल्याण मंत्रालय | कसले के लिए ग्राम सिचाई के माध्यम से जल की विकास की काम करने के लिए |
| 8 | क्षतिपूर्क वनीकरण क्षेत्र प्रकल्प और आयोजना प्राधिकरण | पर्यावरण वन और जलवायु परिवर्तन मंत्रालय | वनीकरण वन परिस्थितिकी तंत्र का पुनर्गठन और वनीकरण विकास आदि |
| 9 | प्रधानमंत्री कौशल विकास योजना (पी एम के एस के एस आई) | कौशल विकास और उद्यमिता मंत्रालय | आर डब्ल्यू एस योजनाओं के लिए आवश्यक मानव संसाधनों के लिए कौशल विकास प्रशिक्षण आदि |
| 10 | समय शिक्षा | मानव संसाधन विकास मंत्रालय | स्कूलों में प्रयोजन आपूर्ति का प्रावधान |
| 11 | आकाशी जिला कार्यक्रम | नीति आयोग | जिला कलेक्टर के पास उपलब्ध विवरणों के तहत जल संरक्षण गतिविधियां |
| 12 | जिला स्वनिज विकास निधि | राज्य | बड़े पैमाने पर जल संरक्षण गतिविधियां |
| 13 | एम पी 0 एल ए डी | राष्ट्रियकी और कार्यक्रम कार्यान्वयन मंत्रालय (एमओएरपीआई) | अतः ग्राम अदरारचना |
| 14 | एम एल ए एल ए डी | राज्य | अतः ग्राम अदरारचना |
| 15 | संविधान के अनुच्छेद 275(1) के तहत अनुदान / जनजातीय उम योजना (टी.एस. एस) | जनजातीय मामलों के मंत्रालय और राज्य | अतः ग्राम अदरारचना |
| 16 | दानदाता / प्रायोजक | | |

पी.एस.ई.डी./ आर.डब्ल्यू.एस. विभाग के अधिकारी का नाम और हस्ताक्षर _____

आई.एस.ए. प्रतिनिधि का नाम और हस्ताक्षर (यदि लागू हो) ललितेश

प्रधान श्री. ललितेश
 ग्राम पंचायत अलीपुरा
 न्याय पंचायत अलीपुरा
 दि. 28/06/2020 सरसावा जिला सहारनपुर

ललितेश
 ग्राम पंचायत अलीपुरा
 न्याय पंचायत अलीपुरा
 दि. 28/06/2020 सरसावा जिला सहारनपुर

ललितेश
 Team Leader
 Social Action for Rural Development
 and Advancement (सरदा), Dehradun

संपर्क विवरण

ग्राम पंचायत और / या वृक्षारोपण समिति/ पंचायत की अध्यक्ष/एस सी / पानी

समिति/घण्टीकता समूह आदि का अध्यक्ष का नाम आदील

फोन नंबर 9410288673 आयु 50 जाति OBC

पञ्चायत सचिव का नाम विक्रम सिंह

फोन नंबर 7409334633 आयु 50 जाति OBC

जमीनी तकनीशियन का नाम धर्मपाल

फोन नंबर 8923674377 आयु 38 जाति SC

पानी की गुणवत्ता की चौकरी सुनिश्चित करने के लिए पांच महिलाओं के नाम

| क्र०सं० | महिला के नाम | आयु | फोन नंबर |
|---------|----------------|-----|------------|
| 1 | संजीता शर्मा | 45 | 6395484333 |
| 2 | अंजु शर्मा | 40 | 9119762770 |
| 3 | मिर्चा शर्मा | 35 | 827322293 |
| 4 | व्यल्पना शर्मा | 47 | 7017301780 |
| 5 | बन्धी शर्मा | 38 | 9368829600 |

पम्प ऑपरेटर का नाम आंफिल

फोन नंबर 9837305723 आयु 40 जाति OBC

अध्यक्ष का हस्ताक्षर

[Signature]
 Team Leader
 Social Action for Rural Development
 and Advancement (SARDA) District

प्रधान *[Signature]*
 ग्राम पंचायत अलीपुरा
 न्याय पंचायत अलीपुरा
 वि०ख० सरसावा जिला सहारनपुर

[Signature]
 जिला अधिकारी
 सहारनपुर

| | | | | | |
|-------------|------|--------|------|------|--------|
| संभव सूर्यी | ... | ... | ... | ... | ... |
| जावली | खीमा | मस्किर | तासब | टोपी | रंगीली |
| | | | | | नल्ल |



सुखाना गुरु

| | | | |
|------------|---|---|---|
| संकेत सूची | — | — | — |
| जालवा | — | — | — |
| सीमा | — | — | — |
| घर | — | — | — |
| बगीचा | — | — | — |
| मल | — | — | — |

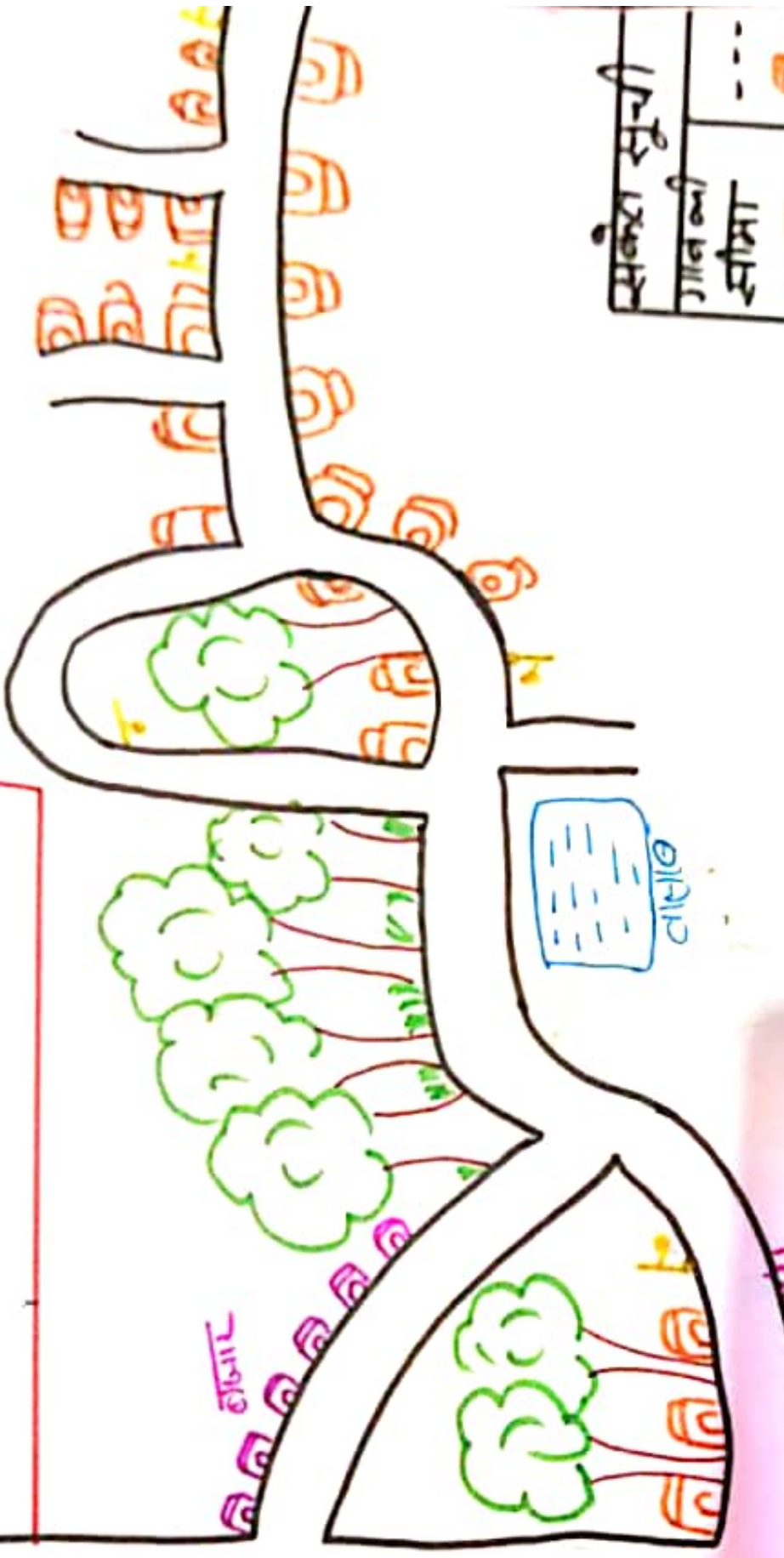

संकेत सूची
जालवा
सीमा
घर
बगीचा
मल

बस
स्कूल

सिद्धि पथ

| | | | | | |
|---|---|---|---|---|---|
| ॐ | ॐ | ॐ | ॐ | ॐ | ॐ |
| ॐ | ॐ | ॐ | ॐ | ॐ | ॐ |
| ॐ | ॐ | ॐ | ॐ | ॐ | ॐ |
| ॐ | ॐ | ॐ | ॐ | ॐ | ॐ |
| ॐ | ॐ | ॐ | ॐ | ॐ | ॐ |
| ॐ | ॐ | ॐ | ॐ | ॐ | ॐ |

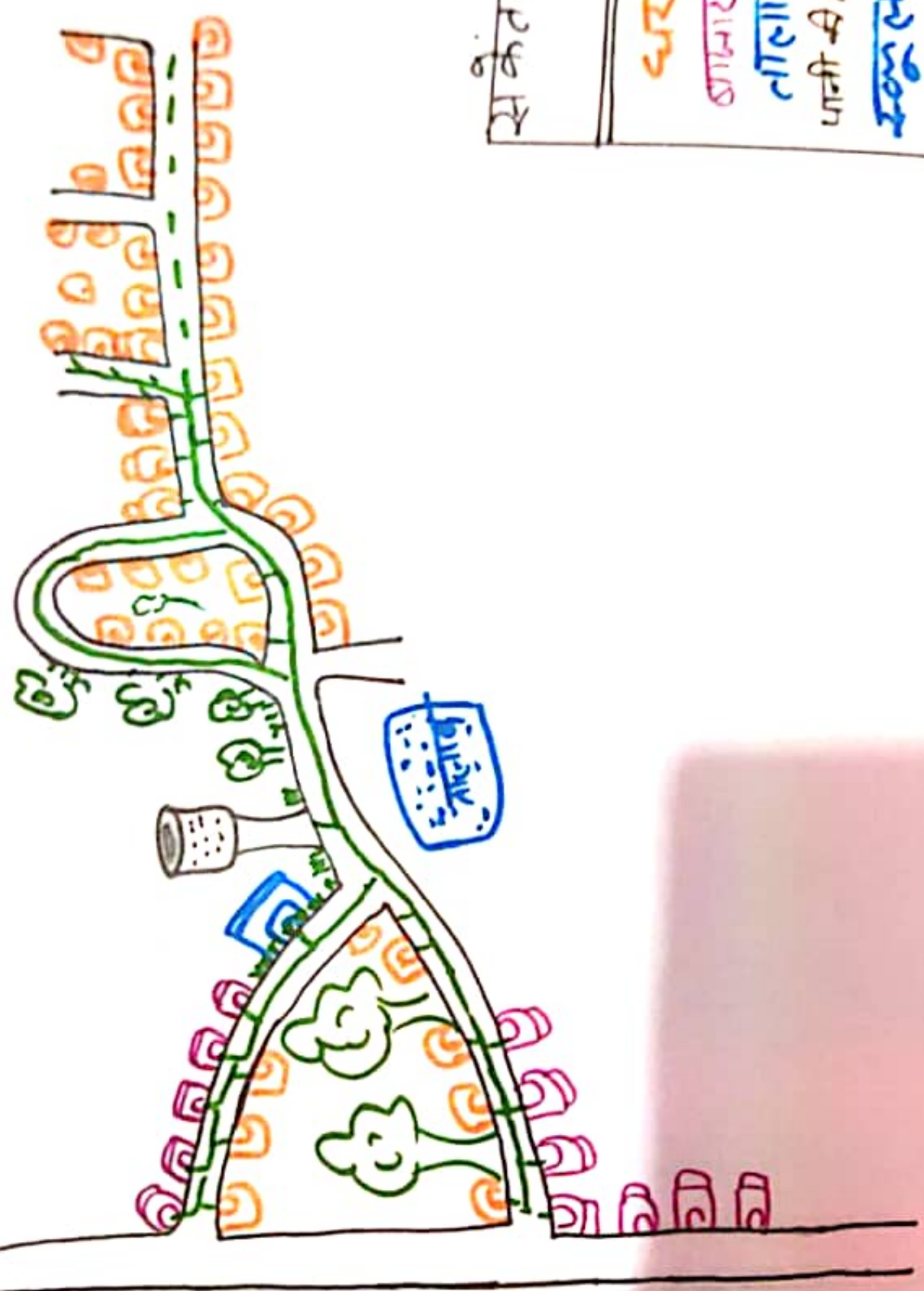

सिद्धि पथ

ग्राम पंचायत वार्ड सदस्यो का विवरण - 3-अलीपुरा

| क्र० सं० | नाम | पिता / पति का नाम | आयु | जाति | आधार संख्या | फोन नं० | शिक्षा | वार्ड का नाम | अन्य |
|----------|-----------------|-------------------|-----|------|--------------|------------|--------|--------------|------|
| 1 | गुड्डा | 3 | 4 | 5 | 6 | 7 | 8 | 9 | 10 |
| 1 | गुड्डा W/O | शोभन लाल | 50 | SC | 341873689009 | 9750060372 | 8th | 1 | |
| 2 | रोशनलाल | रामसिंह | 53 | SC | 729692581021 | 7830350825 | M.A | 2 | |
| 3 | मौसम W/O | हरकिन्ध | 36 | 0BC | 435211275341 | 7906580480 | 8th | 3 | |
| 4 | सोमपाल | मंगल | 50 | SC | 277773171245 | 9808867696 | 8th | 4 | |
| 5 | अनंत | गिन्द्या | 21 | 0BC | 812425544570 | 8650379369 | 12th | 5 | |
| 6 | अमलीमार्बिन W/O | मसूम अहमद | 34 | 0BC | 371435946878 | 7457019494 | LLB | 6 | |
| 7 | मौ० जाविद | हुसेन अहमद | 39 | 0BC | 494602773277 | 9359786333 | B.A | 7 | |
| 8 | मौ० बाबर | मौ० असलम | 35 | 0BC | 620419505348 | 6350042194 | 2nd | 8 | |
| 9 | विनोद कुमार | वेमप्रकाश | 32 | 0BC | 52822072309 | 8445754289 | 9th | 9 | |
| 10 | दानिश | मानवर | 25 | 0BC | 572441133452 | 9634725607 | 12th | 10 | |
| 11 | सवाकत शही | मौ० अरसम | 34 | 0BC | 885105126881 | 9084494884 | 2nd | 11 | |
| 12 | | | | | | | | | |
| 13 | | | | | | | | | |
| 14 | | | | | | | | | |
| 15 | | | | | | | | | |

ग्राम प्रधान
ग्राम पंचायत -

प्रधान श्री. अमर
ग्राम पंचायत अलीपुरा
न्याय पंचायत अलीपुरा
पि०ख० बरसावा, जिला सहायपुर

ग्राम पंचायत सहाय
ग्राम पंचायत
पि०ख० बरसावा, जिला सहायपुर

टीम लीडर
सहायोगी संस्था -

Team Leader
Society Action for Rural Development
S.A.R.D.

| | | | |
|------------------------|-------------|------------|--------------|
| ग्राम निधि खाता संख्या | बैंक का नाम | IFSC कोड | पता |
| 03/682122217 | SBI | SBIN000390 | पिलखनी सरसवा |

| क्र० सं० | पद नाम | नाम | पिता / पति का नाम | आयु | जाति | फोन नं० |
|----------|----------------------------|-----------|-------------------|-----|------|------------|
| 1 | ग्राम पंचायत विकास अधिकारी | विक्रम | | 50 | OBC | 7409334633 |
| 2 | ग्राम फीटर | अमितकुमार | वलखीत सिंह | 33 | SC | 8279625101 |

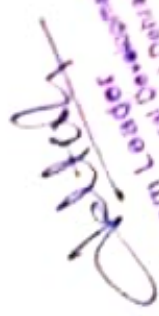
 Team Leader
 Social Action for Rural Development
 and Advancement (SARDA)

 ग्राम पंचायत सरसवा
 ग्राम पंचायत
 वि० सं० सरसवा (स०)

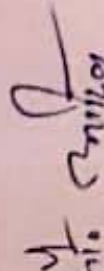
 प्रवीण शं०
 ग्राम पंचायत अलीपुरा
 न्याय पंचायत अलीपुरा
 वि० सं० सरसवा, जिला सहारनपुर

ग्राम पंचायत अलीपुरा
 न्याय पंचायत अलीपुरा
 वि० सं० सरसवा, जिला सहारनपुर

| | | | |
|------------------------|-------------|------------|----------------|
| ग्राम निधि खाता संख्या | बैंक का नाम | IFSC कोड | पता |
| D31682122217 | SBI | SBIN000390 | विलखन टाहालपुर |

| क्र० सं० | पद नाम | नाम | पिता / पति का नाम | आयु | जाति | फोन नं० |
|----------|----------------------------|-------------|-------------------|-----|------|------------|
| 1 | ग्राम पंचायत विकास अधिकारी | विक्रम खिटे | | 50 | oBC | 7409334633 |
| 2 | ग्राम फीटर | राजवीर | राजपाल | 43 | SC | 7060972328 |

Handwritten signature

Team Leader
Social Action for Rural Development
and Advancement (SARDA), Dehradun

प्रधान मंत्री
ग्राम पंचायत अलीपुरा
न्याय पंचायत अलीपुरा
पि० ख० सरलाया जिला गढ़वाँ नगर

Handwritten signature
उप-प्रधान
ग्राम पंचायत (अलीपुरा)
पि० ख० सरलाया (अलीपुरा)

ग्राम पंचायत वार्ड सदस्यो का विवरण - खरपुरा

| क्र० सं० | नाम | पिता / पति का नाम | आयु | जाति | आधार संख्या | फोन नं० | शिक्षा | वार्ड का नाम | अन्य |
|----------|------------|-------------------|-----|------|--------------|------------|--------|--------------|------|
| 1 | 2 | 3 | 4 | 5 | 6 | 7 | 8 | 9 | 10 |
| 1 | अंजय कुमार | असक्त सिंह | 46 | SC | 987767755502 | 9845424623 | LSH | 12 | |
| 2 | | | | | | | | | |
| 3 | | | | | | | | | |
| 4 | | | | | | | | | |
| 5 | | | | | | | | | |
| 6 | | | | | | | | | |
| 7 | | | | | | | | | |
| 8 | | | | | | | | | |
| 9 | | | | | | | | | |
| 10 | | | | | | | | | |
| 11 | | | | | | | | | |
| 12 | | | | | | | | | |
| 13 | | | | | | | | | |
| 14 | | | | | | | | | |
| 15 | | | | | | | | | |

ग्राम प्रधान
ग्राम पंचायत -

प्रधान श्री. राजेश
ग्राम पंचायत अलीपुरा
न्याय पंचायत अलीपुरा
पि०ड० सरसावा, जिला सहारनपुर

ग्राम पंचायत सहित
ग्राम पंचायत
पि०ड० सरसावा (संजुग)

टीम लीडर
सहयोगी रासगा

Team Leader
Social Action for Rural Development
In Association with: 1. Central
42

ग्राम पंचायत वार्ड सदस्यों का विवरण - प्रथम भाग

| क्र. सं. | नाम | पिता / पति का नाम | आयु | जाति | आधार संख्या | फोन नं. | शिक्षा | वार्ड का नं. | अन्य |
|----------|---------|-------------------|-----|------|--------------|------------|------------------|--------------|------|
| 1 | 2 | 3 | 4 | 5 | 6 | 7 | 8 | 9 | 10 |
| 1 | श्रीमा | खंनजाम | | | | | | | |
| 1 | अमरसिंह | जालू राम | | | 884190652458 | 9997205683 | 8 th | 13 | |
| 2 | शशिष्या | ओम प्रकाश | 62 | OBc | 95598788897 | 9761962503 | 5 th | 14 | |
| 3 | | | 40 | Gen | 837609980796 | 7060927280 | 10 th | 15 | |
| 4 | | | | | | | | | |
| 5 | | | | | | | | | |
| 6 | | | | | | | | | |
| 7 | | | | | | | | | |
| 8 | | | | | | | | | |
| 9 | | | | | | | | | |
| 10 | | | | | | | | | |
| 11 | | | | | | | | | |
| 12 | | | | | | | | | |
| 13 | | | | | | | | | |
| 14 | | | | | | | | | |
| 15 | | | | | | | | | |

ग्राम प्रधान
ग्राम पंचायत -
प्रधान श्री. आर. डी. ओ.
ग्राम पंचायत अलीपुरा
न्याय पंचायत अलीपुरा
पि. 080 सरलाय विना बरौतपुर

टीम लीडर
सहयोगी सदस्य
टीम लीडर
Social Action for
and

ग्राम पयजल एव स्वच्छता साभात का विवरण 2021

| क्र. सं. | नाम | पिता/पति का नाम | आधार सं. | जाति | | शिक्षा | आयु | महिला / पुरुष | शक्ति में पद | दस्तावे सं. |
|----------|-----------------|-----------------|--------------|----------------|------------------|--------|-------|---------------|--------------|-------------|
| | | | | एस.टी./सामान्य | एस.टी./सामान्य | | | | | |
| 1 | आदील S/O | नौराज अली | 660774307030 | 0BC | 10 th | 50 | पुरुष | अपठित | 9410208673 | |
| 2 | विक्रम सिंह S/O | बलजीत सिंह | | 0BC | | 50 | पुरुष | कंप्यूटर | 7409334633 | |
| 3 | अमित कुमार S/O | फूल सिंह | 595569657541 | SC | 10 th | 33 | पुरुष | अपठित | 8279625101 | |
| 4 | व्याजवीर S/O | शीशापाल | 945229862403 | SC | अपठित | 56 | पुरुष | अपठित | 9720970834 | |
| 5 | मीना W/O | जगप्रकाश | 970989504680 | SC | 8 th | 48 | पुरुष | अपठित | 969020822 | |
| 6 | समता W/O | अमित कुमार | 850689579189 | SC | अपठित | 52 | महिला | अपठित | 7983780448 | |
| 7 | मीनाक्षी W/O | अमित कुमार | 406506166708 | SC | 12 th | 27 | महिला | अपठित | 9927926301 | |
| 8 | राजेश देवी W/O | कदमा सिंह | 842851749680 | SC | 12 th | 36 | महिला | अपठित | 9012157846 | |
| 9 | सुष्मा W/O | व्याजवीर | 692342362194 | SC | 8 th | 36 | महिला | अपठित | 9548504007 | |
| 10 | | | 589404857538 | SC | 10 th | 37 | महिला | अपठित | 9627545568 | |

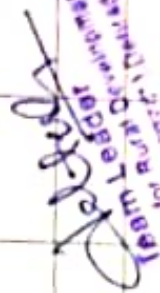
 Farm Leader
 Social Action for Rural Development
 and Government Training Centre

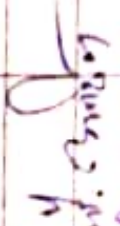
 प्रधान
 ग्राम पंचायत अलीपुरा

ग्राम पंचायत अलीपुरा
 न्याय पंचायत अलीपुरा
 2020 सरसकत जिला नवलपरासी

जिला नवलपरासी
 न्याय पंचायत अलीपुरा

| क्र.सं. | नाम | पिता / पति का नाम | आयु | लिंग | अवकाश संख्या | फोन नं० | शिक्षा | कसौटी का नाम | अन्य |
|---------|--------------|-------------------|-----|------|--------------|-------------|------------------|--------------|------|
| 1 | आदील | S/O कौशिक डाली | 4 | 5 | 6 | 7 | 8 | 9 | 10 |
| 1 | विक्रम सिंह | | 50 | 0BC | 660774307030 | 94102088673 | 10 th | प्रेमनाथपुरा | |
| 2 | रन्दीप कुमार | रामपाल | 50 | 0BC | | 7409334633 | | | |
| 3 | अनंदा कुमार | S/O जोगप्रकाश | 30 | SC | 733975799346 | 9758045119 | BA | प्रेमनाथपुरा | |
| 4 | विनय कुमार | S/O सुरेश | 38 | Gen | 632445148318 | 6398156819 | 9 th | | |
| 5 | गनीषा | W/O विक्रम कुमार | 36 | Gen | 313441218763 | 8923199569 | 10 th | | |
| 6 | नेहा | W/O शक्ति | 33 | SC | 960024003563 | 9528696915 | 10 th | | |
| 7 | उमेश्वर | W/O प्रमोद शर्मा | 25 | SC | 435228116607 | 969958411 | BA | | |
| 8 | कल्पना | W/O नरेश शर्मा | 40 | Gen | 874317440736 | 9119762770 | MA | | |
| 9 | नन्दीता | W/O शक्ति | 35 | Gen | 743108534637 | 7017301780 | 10 th | | |
| 10 | राजीव | W/O शक्ति | 38 | Gen | 783766318897 | 9368829600 | 12 th | | |
| 11 | | | 38 | SC | 368083349380 | 8630190042 | 5 th | | |
| 12 | | | | | | | | | |
| 13 | | | | | | | | | |
| 14 | | | | | | | | | |
| 15 | | | | | | | | | |

ग्राम प्रधान

ग्राम पंचायत

टीम लीडर

सहयोगी संस्था

(Signature)

Team Leader
Social Action for Rural Development
and Advancement (SARDA) Dehradun

ग्राम सचिव

राजस्थान सरकार

(Signature)

ग्राम पंचायत

अलीपुरा

अलीपुरा

राजस्थान सरकार

ग्राम पेयजल एवं स्वच्छता समिति का विवरण

| क्र.सं. | नाम | पिता/पति का नाम | आधार सं. | जाति | | क्रिया | आयु | शिक्षा / पुरुष | संस्थिति में पद | दुपचास सं. |
|--|-----------------|-----------------|--------------|-------------------------|-------------------------|------------------|-----|----------------|-----------------|------------|
| | | | | एस सी / एस टी / सामान्य | एस सी / एस टी / सामान्य | | | | | |
| 1 | आदिल S/O | मोहम्मद अली | 660774307030 | OBC | OBC | 10 th | 50 | पुरुष | अध्यक्ष | 9410280673 |
| 2 | विष्णु सिंह S/O | श्री 03 आकिर | | OBC | OBC | | 50 | पुरुष | सहसचिव | 7409334633 |
| 3 | गुडरी W/O | श्रीराम लाल | 295836639270 | OBC | OBC | 12 th | 26 | महिला | सदस्य | 9050870420 |
| 4 | मोहम्मद W/O | हरकिश | 341873689009 | SC | SC | 8 th | 50 | महिला | " | 9756960372 |
| 5 | अकलम प्रवीन W/O | अख्तर अहमद | 435211275341 | OBC | OBC | 8 th | 36 | " | " | 7906580480 |
| 6 | गुलनाज W/O | मुक्तिम | 371435946878 | OBC | OBC | LLB | 34 | " | " | 7457010494 |
| 7 | मंगल W/O | रामपाल | 809582646568 | OBC | OBC | साक्षर | 28 | " | " | 9837247719 |
| 8 | कौशली W/O | रामपाल | 941356366454 | SC | SC | 10 th | 42 | " | " | 8650734130 |
| 9 | खली W/O | रामपाल | 353580468424 | SC | SC | BA | 40 | " | " | 9557052590 |
| 10 | महेश्वर W/O | रामपाल | 700958323698 | SC | SC | BA | 42 | " | " | 9557052609 |
| 11 | श्रीराम लाल S/O | रामसिंह | 924728490955 | OBC | OBC | 8 th | 36 | पुरुष | " | 6396721277 |
| 12 | रामपाल S/O | मंगल | 729692581921 | SC | SC | MA | 53 | पुरुष | " | 7830350825 |
| 13 | अनसु S/O | मंगल | 277773171245 | SC | SC | 8 th | 50 | पुरुष | " | 9808867696 |
| 14 | अनसु S/O | मंगल | 812425544570 | OBC | OBC | 12 th | 21 | " | " | 8650379369 |
| <p>प्रधान श्री अकिर ग्राम पंचायत अलीपुर न्याय पंचायत</p> | | | | | | | | | | |
| <p>ग्राम पंचायत अलीपुर ग्राम प्रधान प्रमोद कुमार (MPP)</p> | | | | | | | | | | |

Team Leader
 Social Action for Rural Development
 and Advancement (SARDA)

प्रमाण पत्र

प्रमाणित किया जाता है कि ग्राम पंचायत अलीपुरा राजस्व ग्राम खेरीपुरा में निम्न सार्वजनिक संस्थान है जिसमें जनसंख्या निम्न प्रकार से है:-

| क्र० सं० | संस्था का नाम | जनसंख्या | | कुल जनसंख्या |
|----------|---------------|-------------------|--------------------|--------------|
| | | छात्र/छात्रा/अन्य | कर्मचारी/अध्यापकगण | |
| 1 | आंगनवाडी | 15 | 1 | 17 |
| | | | | |
| | | | | |
| | | | | |
| | | | | |
| | | | | |
| | | | | |
| | | | | |
| | | | | |
| | | | | |
| | | | | |
| | | | | |

ग्राम पंचायत विकास अधिकारी

हस्ताक्षर मोहर सहित
 ग्राम प्रधान
 प्रधान *[Signature]*
 ग्राम पंचायत अलीपुरा
 न्याय पंचायत अलीपुरा
 वि०ख० सरसावा, जिला सहारनपुर

प्रमाण पत्र

प्रमाणित किया जाता है कि ग्राम पंचायत अलीपुरा राजस्व ग्राम मैरपुरा विकास खण्ड अलीपुरा के अन्तर्गत में निम्नलिखित/तोंको विवरण निम्नवत् है।

| क्र० सं० | बस्तियों के नाम | परिवारों की संख्या | | | जनसंख्या | | | पशुओं की संख्या | व्यक्तिगत संयोजन | सार्वजनिक जल स्तम्भ/HP | जे०जे०एम० प्रस्तावित |
|----------|-----------------|--------------------|-----|----|----------|-----|-----|-----------------|------------------|------------------------|----------------------|
| | | Gen | SC | ST | Gen | SC | ST | | | | |
| 01 | मैरपुरा | 150 | 200 | - | 00 | 460 | 100 | - | 12 | | |
| 02 | | | | | | | | | | | |
| 03 | | | | | | | | | | | |
| 04 | | | | | | | | | | | |
| | योग | | | | | | | | | | |

ग्राम पंचायत विकास अधिकारी

हस्ताक्षर मोहर सहित
 ग्राम प्रधान
 प्रधान श. अली
 ग्राम पंचायत अलीपुरा
 न्याय पंचायत अलीपुरा
 वि०ख० सरसावा, जिला सहारनपुर

प्रमाण पत्र

प्रमाणित किया जाता है कि ग्राम पंचायत अलीपुरा..... राजस्व ग्राम खैरपुरा..... में जल जीवन मिशन के अन्तर्गत पेयजल योजना निर्माण व उसमें होने वाले अंशदान एवं रख-रखाव के लिये समस्त ग्रामवासी पूर्णतया सहमत है, जिनका प्रस्ताव ग्राम सभा की खुली बैठक में पारित किया गया है।

ग्राम पंचायत विकास अधिकारी

हस्ताक्षर मोहर सहित

ग्राम प्रधान

प्रधान

ग्राम पंचायत अलीपुरा

न्याय पंचायत अलीपुरा

पि० ख० सरसावा, जिला सहासनपुर

प्रमाण पत्र

प्रमाणित किया जाता है कि ग्राम पंचायत अलीपुरा..... के राजस्व ग्राम खैरपुरा..... में "ग्राम कार्य योजना" (VAP) पर ग्रामवासियों द्वारा विचार-विमर्श कर सहमति/स्वीकृति प्रदान की गयी है।

ग्राम पंचायत विकास अधिकारी

हस्ताक्षर मोहर सहित

ग्राम प्रधान

प्रधान

ग्राम पंचायत अलीपुरा

न्याय पंचायत अलीपुरा

पि० ख० सरसावा, जिला सहासनपुर

प्रमाण पत्र

प्रमाणित किया जाता है कि ग्राम पंचायत अलीपुर राजस्व ग्राम अलीपुरा में निम्न सार्वजनिक संस्थान है जिसमें जनसंख्या निम्न प्रकार से है—

| क्र० सं० | संस्था का नाम | जनसंख्या | | कुल जनसंख्या |
|----------|---------------|-------------------|--------------------|--------------|
| | | छात्र/छात्रा/अन्य | कर्मचारी/अध्यापकगण | |
| 1 | आंगनवाडी | 38 | 2 | 40 |
| 2 | आंगनवाडी | 36 | 2 | 38 |
| 3 | आंगनवाडी- | 39 | 2 | 41 |
| 4 | आंगनवाडी | 30 | 2 | 32 |
| | | | | |
| | | | | |
| | | | | |
| | | | | |
| | | | | |
| | | | | |
| | | | | |

ग्राम पंचायत विकास अधिकारी

प्रधान श्री. अ. अ. अ.
ग्राम पंचायत अलीपुरा
न्याय पंचायत अलीपुरा
विकास अधिकारी अलीपुरा
ग्राम प्रधान

प्रमाण पत्र

प्रमाणित किया जाता है कि ग्राम पंचायत अलीपुरा राजस्व
ग्राम अलीपुरा विकास खण्ड सरसावा के अन्तर्गत में
निम्नलिखित/तोको विवरण निम्नवत् है।

| क्र० सं० | बस्तियों के नाम | परिवारों की संख्या | | | जनसंख्या | | | पशुओं की संख्या | व्यक्तिगत संयोजन | सार्वजनिक जल स्तम्भ/HP | जे०जे०एम० प्रस्तावित |
|-------------|--------------------|-----------------------|-----|----|----------|-----|----|-----------------------|---------------------|------------------------------|-------------------------|
| | | Gen | SC | ST | Gen | SC | ST | | | | |
| 01 | अलीपुरा | 300 | 200 | - | 1800 | 800 | - | 800 | - | 21 | |
| 02 | | | | | | | | | | | |
| 03 | | | | | | | | | | | |
| 04 | | | | | | | | | | | |
| | योग | | | | | | | | | | |

ग्राम पंचायत विकास अधिकारी

हस्ताक्षर मोहर सहित
ग्राम प्रधान श्री. अली
ग्राम पंचायत अलीपुरा
न्याय पंचायत अलीपुरा
बि०ख० सरसावा, जिला सहायनपुर

प्रमाण पत्र

प्रमाणित किया जाता है कि ग्राम पंचायत अलीपुरा राजस्व ग्राम अलीपुरा में जल जीवन मिशन के अन्तर्गत पेयजल योजना निर्माण व उसमें होने वाले अंशदान एवं रख-रखाव के लिये समस्त ग्रामवासी पूर्णतया सहमत हैं, जिनका प्रस्ताव ग्राम सभा की खुली बैठक में पारित किया गया है।

ग्राम पंचायत विकास अधिकारी

हस्ताक्षर मोहर सहित
ग्राम प्रधान

प्रमाण पत्र

प्रमाणित किया जाता है कि ग्राम पंचायत अलीपुरा के राजस्व ग्राम अलीपुरा में "ग्राम कार्य योजना" (VAP) पर ग्रामवासियों द्वारा विचार-विमर्श कर सहमति/स्वीकृति प्रदान की गयी है।

ग्राम पंचायत विकास अधिकारी

हस्ताक्षर मोहर सहित
ग्राम प्रधान
ग्राम पंचायत अलीपुरा
न्याय पंचायत अलीपुरा
वि०ख० सरसावा, जिला रुद्रनगर

प्रमाण पत्र

प्रमाणित किया जाता है कि ग्राम पंचायत अलीपुरा के राजस्व
ग्राम अलीपुरा में पशुओ की संख्या 800 है।

ग्राम पंचायत विकास अधिकारी

हस्ताक्षर मोहर सहित
ग्राम प्रधान

ग्राम प्रधान श्री. अमित
ग्राम पंचायत अलीपुरा
न्याय पंचायत अलीपुरा
वि०ख० सरसावा जिला महारनपुर

प्रमाण पत्र

प्रमाणित किया जाता है कि ग्राम पंचायत के राजस्व
ग्राम में परिवारो की संख्या है जिनकी
जनसंख्या है।

ग्राम पंचायत विकास अधिकारी

हस्ताक्षर मोहर सहित
ग्राम प्रधान

ग्राम प्रधान श्री. अमित
ग्राम पंचायत अलीपुरा
न्याय पंचायत अलीपुरा
वि०ख० सरसावा, जिला महारनपुर

प्रमाण पत्र

प्रमाणित किया जाता है कि ग्राम पंचायत अलीपुरा राजस्व ग्राम अलीपुरा में निम्न सार्वजनिक संस्थान है जिसमें जनसंख्या निम्न प्रकार से है:-

| क्र० सं० | संस्था का नाम | जनसंख्या | | कुल जनसंख्या |
|----------|---------------|-----------------------|----------------------|--------------|
| | | छात्र / छात्रा / अन्य | कर्मचारी / अध्यापकगण | |
| | <u>बालिका</u> | 14 | 1 | 16 |
| | | | | |
| | | | | |
| | | | | |
| | | | | |
| | | | | |
| | | | | |
| | | | | |
| | | | | |
| | | | | |
| | | | | |

ग्राम पंचायत अधिकारी
वि० ख०-सरसावा
जनपद-सहारनपुर

हस्ताक्षर मोहर सहित
ग्राम प्रधान
प्रधान श्री. अमित
ग्राम पंचायत अलीपुरा
न्याय पंचायत अलीपुरा
वि० ख० सरसावा, जिला सहारनपुर

प्रमाण पत्र

प्रमाणित किया जाता है कि ग्राम पंचायत अलीपुरा प्रजस्व
ग्राम अलीपुरा विकास खण्ड अलीपुरा के अन्तर्गत में
निम्नलिखित/ तोको विवरण निम्नवत् है।

| क्र० सं० | बस्तियों के नाम | परिवारों की संख्या | | | जनसंख्या | | | पशुओं की संख्या | व्यक्तिगत संयोजन | सार्वजनिक जल स्तम्भ/HP | जे०जे०एम० प्रस्तावित |
|----------|-----------------|--------------------|----|----|----------|-----|----|-----------------|------------------|------------------------|----------------------|
| | | Gen | SC | ST | Gen | SC | ST | | | | |
| 01 | | 100 | 75 | | 500 | 370 | | 100 | | | |
| 02 | | | | | | | | | | | |
| 03 | | | | | | | | | | | |
| 04 | | | | | | | | | | | |
| | योग | | | | | | | | | | |

ग्राम पंचायत अधिकारी
वि० ख०-सरसावा
ग्राम पंचायत विकास अधिकारी
जनपद-सहारनपुर

हस्ताक्षर मोहर सहित
ग्राम प्रधान
प्रधान मो. अलीपुरा
ग्राम पंचायत अलीपुरा
न्याय पंचायत अलीपुरा
वि० ख० सरसावा, जिला सहारनपुर

प्रमाण पत्र

प्रमाणित किया जाता है कि ग्राम पंचायत अलीपुरा राजस्व ग्राम अलीपुरा में जल जीवन मिशन के अन्तर्गत पेयजल योजना निर्माण व उसमें होने वाले अंशदान एवं रख-रखाव के लिये समस्त ग्रामवासी पूर्णतया सहमत है, जिनका प्रस्ताव ग्राम सभा की खुली बैठक में पारित किया गया है।

ग्राम पंचायत विकास अधिकारी

हस्ताक्षर मोहर सहित

ग्राम प्रधान

Handwritten signature
ग्राम प्रधान

ग्राम पंचायत अलीपुरा

न्याय पंचायत अलीपुरा

दि० ख० सरसावा, जिला सहरनपुर

प्रमाण पत्र

प्रमाणित किया जाता है कि ग्राम पंचायत अलीपुरा के राजस्व ग्राम अलीपुरा में "ग्राम कार्य योजना" (VAP) पर ग्रामवासियों द्वारा विचार-विमर्श कर सहमति/स्वीकृति प्रदान की गयी है।

ग्राम पंचायत विकास अधिकारी

हस्ताक्षर मोहर सहित

ग्राम प्रधान

Handwritten signature
ग्राम प्रधान

ग्राम पंचायत अलीपुरा

न्याय पंचायत अलीपुरा

दि० ख० सरसावा जिला सहरनपुर

प्रमाण पत्र

प्रमाणित किया जाता है कि ग्राम पंचायत अलीपुरा के राजस्व
ग्राम अलीपुरा में पशुओं की संख्या 100 है।

ग्राम पंचायत विकास अधिकारी

हस्ताक्षर मोहर सहित
ग्राम प्रधान
ग्राम पंचायत अलीपुरा
न्याय पंचायत अलीपुरा
वि०ख० सरसावा, जिला सहारनपुर

प्रमाण पत्र

प्रमाणित किया जाता है कि ग्राम पंचायत के राजस्व
ग्राम में परिवारों की संख्या है जिनकी
जनसंख्या है।

ग्राम पंचायत विकास अधिकारी
ग्राम पंचायत विकास अधिकारी
अलीपुरा

हस्ताक्षर मोहर सहित
ग्राम प्रधान
ग्राम पंचायत अलीपुरा
न्याय पंचायत अलीपुरा
वि०ख० सरसावा, जिला सहारनपुर