कार्यालय अधिशासी अभियन्ता खण्ड कार्यालय, उ0प्र0 जल निगम (ग्रामीण), औरैया

पत्रांकः 1796 / W-8 / 7 दिनांक 11/04/2025

निरीक्षण आख्या

जल जीवन मिशन के अन्तर्गत दिनांक 10.04.2025 को विकास खण्ड एरवाकटरा की सूरजपुर एरवा का निरीक्षण मा0 सांसद राज्य सभा श्रीमती गीता शाक्य जी के प्रतिनिधि द्वारा किया गया।

निरीक्षण के समय इं0 सुनितेन्द्र गौतम सहायक अभियन्ता, जूनियर इंजीनियर श्री के0के0 तिवारी, टी.पी.आई. से श्री आशुतोष चौबे, जी.वी.पी.आर. इंजीनियर्स लिमिटेड से श्री गगन आर्या प्रोजेक्ट मैनेजर, श्री अशोक कुमार डीपीएम व साइट इंजीनियर, श्री एस0पी0 सिह आईएसए, ग्राम प्रधान तथा अन्य ग्रामवासी उपस्थित थे।

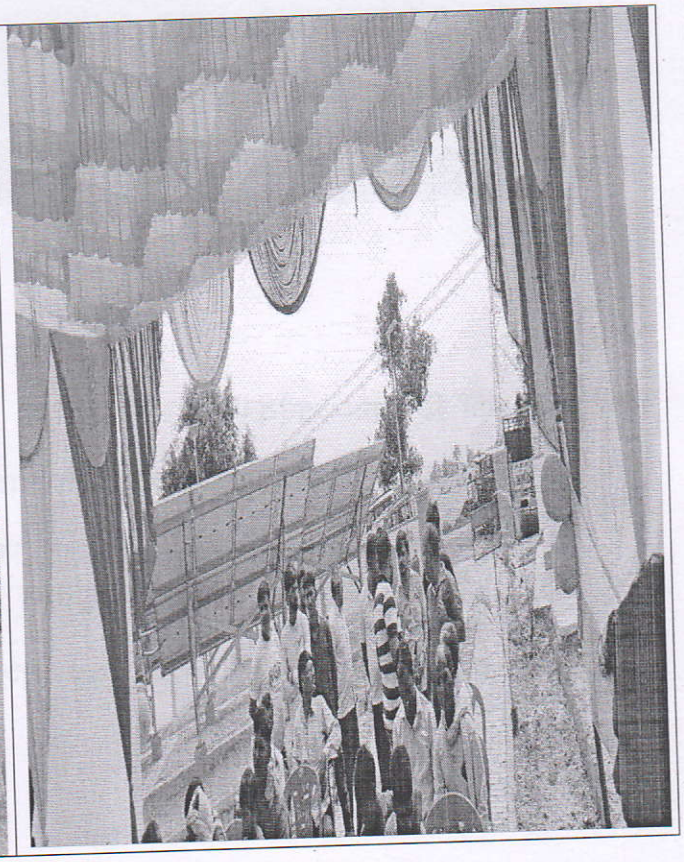

योजना के अन्तर्गत अवर जलाशय क्षमता 250 किली0/16 मी0 स्टेजिंग, वितरण प्रणाली 14.06 किमी0, एक नग नलकूप, एक नग पम्प हाउस, बाउण्ड्रीवाल, सोलर संयंत्र, एवं 740 हाउस टेप कनेक्शन अधिष्ठापन का कार्य कराया गया है। योजना से समस्त कार्य पूर्ण है। उक्त योजना से ग्राम सूरजपुर, नौनकपुर, नगला हरीराम, बीलपुर एरवा, प्रेमनगर ग्रामों में जलापूर्ति की जा रही है। निरीक्षण के दौरान सुबह–शाम रोस्टर के अनुसार क्लोरीनयुक्त पेयजल आपूर्ति सुनिश्चित करने हेतु निर्देशित किया गया। मा0 सांसद प्रतिनिधि द्वारा जलकल प्रांगण में वृक्षारोपण किया गया।

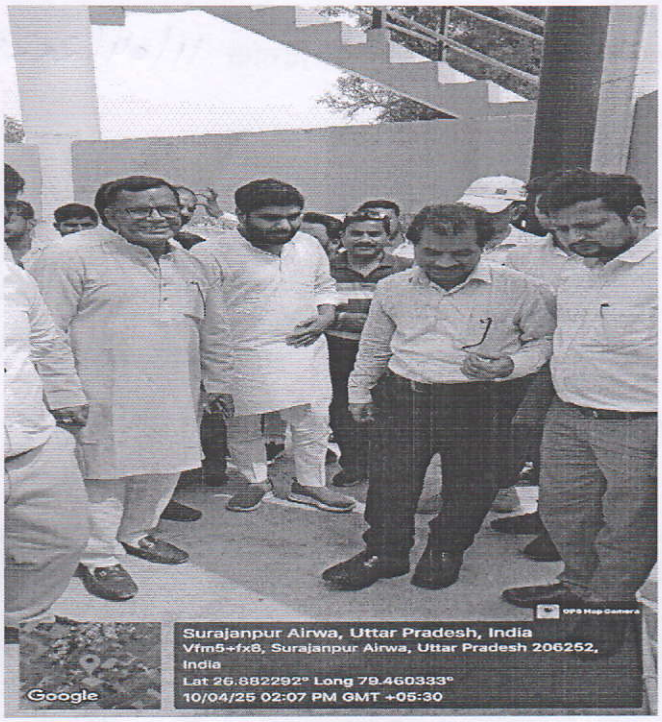

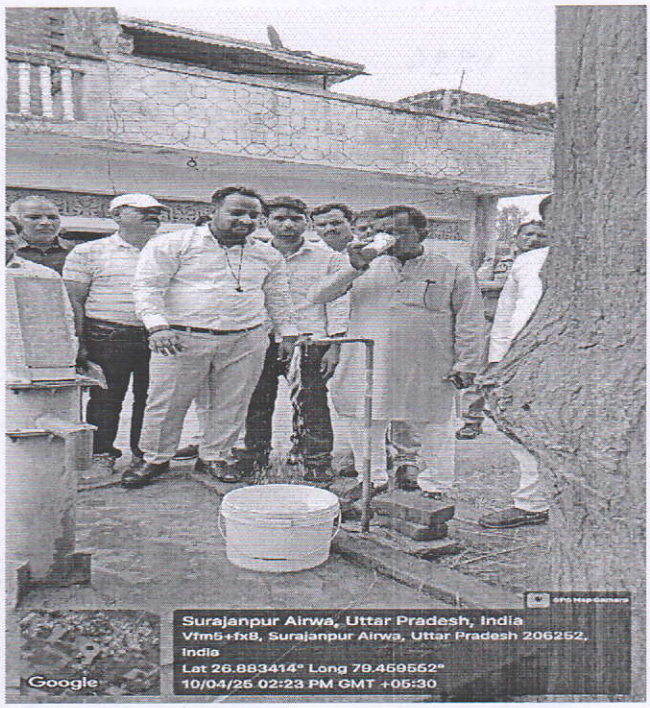

(पवन कुमार)
अधिशासी अभियन्ता

पृ0सं0 एवं दिनांकः– तदैव।

प्रतिलिपि :– निम्नलिखित को सूचनार्थ एवं आवश्यक कार्यवाही हेतु प्रेषित।

1. अधीक्षण अभियन्ता, मण्डल कार्यालय, उ0प्र0 जल निगम (ग्रामीण) कानपुर।
2. सम्बन्धित सहायक अभियन्ता / जूनियर इंजीनियर।
3. टी0पी0आई औरैया।
4. मै0 जी.वी.पी.आर. इंजीनियर्स लि0, औरैया।

अधिशासी अभियन्ता