कार्यालय अधिशासी अभियन्ता, खण्ड कार्यालय,

उ0प्र0 जल निगम (ग्रामीण),
विनोवापुरी (लोलेपुर) निकट वर्मा उपवन, सुलतानपुर।
E- mail:- upjnrsultanpur@upjn.co.in

पत्रांक 6867 / W-19 / 157 दिनांकः– 06/11/2026

सेवा में,

मुख्य अभियन्ता(ग्रामीण),
उ0प्र0 जल निगम(ग्रामीण),
लखनऊ।

विषयः–डिजिटल मीडिया दैनिक भास्कर में प्रकाशित निगेटिब खबर के सम्बन्ध में।

महोदय,

उपरोक्त विषयक डिजिटल मीडिया दैनिक भास्कर में दिनांक 05.11.2026 को प्रकाशित खबर **"बिसावां में तीन साल बाद भी पानी की टंकी अधूरीः जल जीवन मिशन के तहत हर घर तक पानी पहुंचाने का काम पूरा नहीं हुआ"** के सम्बन्ध में अवगत कराना है कि विकासखण्ड–धनपतगंज के अन्तर्गत बिसावां पाइप पेयजल योजना का निर्माण कार्य मेसर्स गायत्री–रैमकी जेवी/मिलेनियम इन्फ्रा रियलिटी प्रोजेक्ट प्रा0लि0, हैदराबाद द्वारा करवाया जा रहा है। योजना में प्रस्तावित कार्य नलकूप–01 नग, पम्पहाउस–01 नग, बाउन्ड्रीवाल–01 नग, उच्च जलाशय (250 कि0ली0/14 मी0)–01 नग, सोलर–01 नग, पाइप लाइन–29.30 किमी0 तथा गृह जल संयोजन–752 नग है। प्रस्तावित कार्यो के सापेक्ष नलकूप–01 नग पूर्ण, पम्पहाउस–01 नग पूर्ण, बाउन्ड्रीवाल–01 नग पूर्ण, उच्च जलाशय–01 नग स्लैब लेबल (60%) तक पूर्ण, सोलर–01 नग पूर्ण, पाइप लाइन–29.96 किमी0 पूर्ण तथा गृह जल संयोजन–625 नग पूर्ण है। योजना में अवशेष गृह जल संयोजन कार्य प्रगति पर है।

कार्यदायी फर्म द्वारा अपने पत्रांक MIRPPL/JJM-UP/2026-27/72 दिनांक 05.11.2026 (संलग्न) द्वारा अवगत कराया गया है वर्तमान में योजना का कार्य प्रगति पर है जिसे माह दिसम्बर, 2027 तक पूर्ण कराकर जलापूर्ति प्रारम्भ करा दिया जायेगा।

अतः आपसे अनुरोध है कि उक्त प्रकरण को निक्षेपित करवाने की कृपा करें।

संलग्नकः–उपरोक्तानुसार।

भवदीय

(सुभाष चन्द्र)
अधिशासी अभियन्ता

पृ0सं0 एवं दिनांक :–उपरोक्तानुसार।

प्रतिलिपिः– निम्नलिखित को सूचनार्थ एवं आवश्यक कार्यवाही हेतु प्रेषित–

1. जिलाधिकारी महोदय, सुलतानपुर।
2. मुख्य विकास अधिकारी महोदय, सुलतानपुर।
3. मुख्य अभियन्ता(ल0क्षेत्र), उ0प्र0 जल निगम(ग्रामीण), लखनऊ।
4. अधीक्षण अभियन्ता, मण्डल कार्यालय, उ0प्र0 जल निगम(ग्रामीण), अयोध्या कैम्प–बाराबंकी।
5. अधिशासी अभियन्ता, खण्ड कार्यालय (वि0/यां0), उ0प्र0 जल निगम (ग्रामीण), अयोध्या।
6. जिला सूचना अधिकारी, सुलतानपुर।
7. श्री प्रमोद कुमार, सहायक अभियन्ता/श्री धर्मेन्द्र विमल, जूनियर इंजीनियर।
8. मेसर्स गायत्री–रैमकी जेवी/मिलेनियम इन्फ्रा रियलिटी प्रोजेक्ट प्रा0लि0, हैदराबाद ।

अधिशासी अभियन्ता

विकासखण्ड–धनपतगंज के अन्तर्गत बिसावां पाइप पेयजल योजना पर उच्च जलाशय के कार्य प्रगति का फोटोग्राफ





MILLENNIUM GROUP

Corporate Office:
6-3-1239/2, 3rd Floor,
Amar Chambers,
Raj Bhavan Road, Somajiguda,
Hyderabad - 500082.

Dated: -05-11-2026

MIRPPL/JJM-UP/2026-27/72

To,
The Executive Engineer (Civil)
Uttar Pradesh Jal Nigam (Rural)
District: Sultanpur, Uttar Pradesh

Reference: Survey, Design, Preparation of DPR, Construction, Commissioning and O&M for 10 years of various Rural Water Supply Projects in Distt. - Sultanpur, Ayodhya Division, Letter No 4207/W-17/2020-21 dated 4th Mar' 2022 from the office of The Executive Director – SWSM, Lucknow.

Subject: Submission of Completion plan of Bisawa WSS (Block-Dhanaptganj) .

Dear Sir,

With reference to the above subject, we are hereby submitting to you updated progress and completion plan of Bisawa WSS (Block-Dhanpatganj).

Sl.no.	Components	UOM	Scope	Completed	Balance	Remarks
1	250 Kl 14 M Staging	Nos	1	0.8	0.2	
2	Tubewell	Nos	1	1	0	
3	OP & Compressor	Nos	1	1	0	
4	Pump House	Nos	1	1	0	
5	Boundary wall	Nos	1	1	0	
6	Distribution	Kms	29.30	29.96	-0.66	
7	FHTC	Nos	752.00	625.00	127.00	
8	Solar	KW	32.00	32.70	-0.7	

Regular water supply running in this scheme and balance work to be completed from Jan'th-Nov-2027.

Thanking you and assuring you of our best services at all the times

Thanking You.

Your Sincerely

For Millennium Infra & Realty Projects Private Limited.

Millennium Infra and Realty Projects Pvt. Ltd. Sultanpur

(Project Manager)

Scanned with OKEN Scanner

दैनिक भास्कर
Sat, Nov 7, 2026
Updated 01:32 PM IST

बिसावा में तीन साल बाद भी पानी की टंकी अधूरी: जल जीवन मिशन के तहत हर घर तक पानी पहुंचाने का काम पूरा नहीं हुआ

पृथ्वीपाल |
बिसावा(बल्दीराय), सुलतानपुर
2 दिन पहले

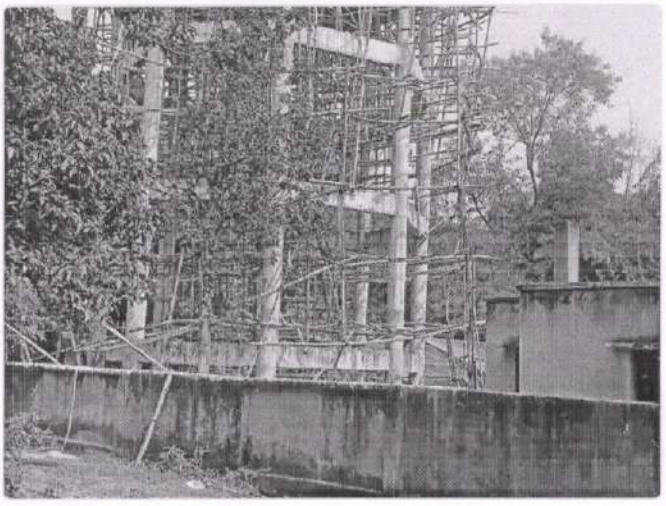

दैनिक भास्कर को Google पर पसंदीदा सोर्स बनाएं →
+Follow us
फीडबैक दें
134-10 (41 LIVE) VS 49-4 (13.5)
न्यूजीलैंड
भारत को 199 गेंदों में 2.59 प्रति ओवर की औसत से 86 रन चाहिए

टेक - ऑटो
जॉब - एजु...
जीवन मंत्र
राशि...
ओपि...
दिवाली REELS
मध्य प्रदेश
उत्तर...
राज...
बिहार
यूपी खास

सुल्तानपुर की बल्दीराय तहसील के बिसावा ग्राम पंचायत में जल जीवन मिशन के तहत हर घर तक



अधूरा नहीं! पढ़िए पूरा!
पढ़ें पूरी खबर दैनिक भास्कर ऐप पर

पूरी खबर पढ़ें ऐप पर

वेबसाइट पर ही पढ़ें

वीडियो और देखें

फीडबैक दें

Download App from
GET IT ON Google Play
Download on the App Store
Follow us on

आज का राशिफल मेष



मेष | Aries

पॉजिटिव- आज कई तरह की गतिविधियों में आपकी मौजूदगी रहेगी और नई