

शिक्षा की जड़ कड़वा है, पर उसका फल मीठा है।



 **GPS Map Camera**



Amauli, Uttar Pradesh, India

2886+RW9, Jahanabad - Sathigawan Rd, Amauli, Uttar Pradesh 212631, India

Lat 26.027582°

Long 80.310596°

09/12/23 12:23 PM GMT +05:30

Google

शिक्षा की जड़ कड़वा है, पर उसके फल मीठे हैं।



सुख का सच है

सुख का सच है

सुख का सच है

सुख का सच है

सुख का सच है

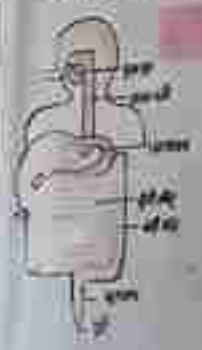

 **GPS Map Camera**



Amauli, Uttar Pradesh, India
2886+RW9, Jahanabad - Sathigawan Rd, Amauli, Uttar Pradesh 212631, India
Lat 26.027582°
Long 80.310596°
09/12/23 12:23 PM GMT +05:30

Google

शिक्षा की जड़ कड़वा है, पर उसके फल मीठे हैं।



 **GPS Map Camera**



Amauli, Uttar Pradesh, India
2886+RW9, Jahanabad - Sathigawan Rd, Amauli, Uttar Pradesh 212631, India
Lat 26.027582°
Long 80.310596°
09/12/23 12:23 PM GMT +05:30



 **GPS Map Camera**

Amauli, Uttar Pradesh, India
2893+9CC, Koriyan Rd, Amauli, Uttar Pradesh 212631, India
Lat 26.018998°
Long 80.303726°
09/12/23 12:48 PM GMT +05:30





 **GPS Map Camera**

Amauli, Uttar Pradesh, India
2893+9CC, Koriyan Rd, Amauli, Uttar Pradesh 212631, India
Lat 26.018998°
Long 80.303726°
09/12/23 12:48 PM GMT +05:30





 **GPS Map Camera**

Amauli, Uttar Pradesh, India
2893+9CC, Koriyan Rd, Amauli, Uttar Pradesh 212631, India
Lat 26.018998°
Long 80.303726°
09/12/23 12:48 PM GMT +05:30



शिक्षा की जड़ कड़वा है, गर उसके फल मीठे हैं।



शुद्ध व स्वस्थ रहें।

आज जीवन के लिए
एक स्वस्थ शरीर ही एक सफल जीवन का आधार है।
आपका शरीर स्वस्थ रखने के लिए निम्नलिखित बातें करें।
1. स्वस्थ भोजन खाएं।
2. पर्याप्त व्यायाम करें।
3. पर्याप्त नींद लें।
4. तनाव को नियंत्रित करें।



शिक्षा की जड़ कड़वा है, पर उसके फल मीठे हैं।

शुद्ध वायु का स्तर

गर्दन

फेफड़े

पेट

बिन्दु

आलस्यं प्रज्ञांते का प्रजातं शत्रु है।



आरोग्य प्रगति का प्रधान शत्रु है।

आरोग्य प्रगति का प्रधान शत्रु है।
आरोग्य प्रगति का प्रधान शत्रु है।
आरोग्य प्रगति का प्रधान शत्रु है।